AUS DEM MEDIENHAUS B. BOLL

AUSGABE 18 • FRÜHJAHR 2016

SOLINGEN

ENGELBERT

ECHT. SCHARF.

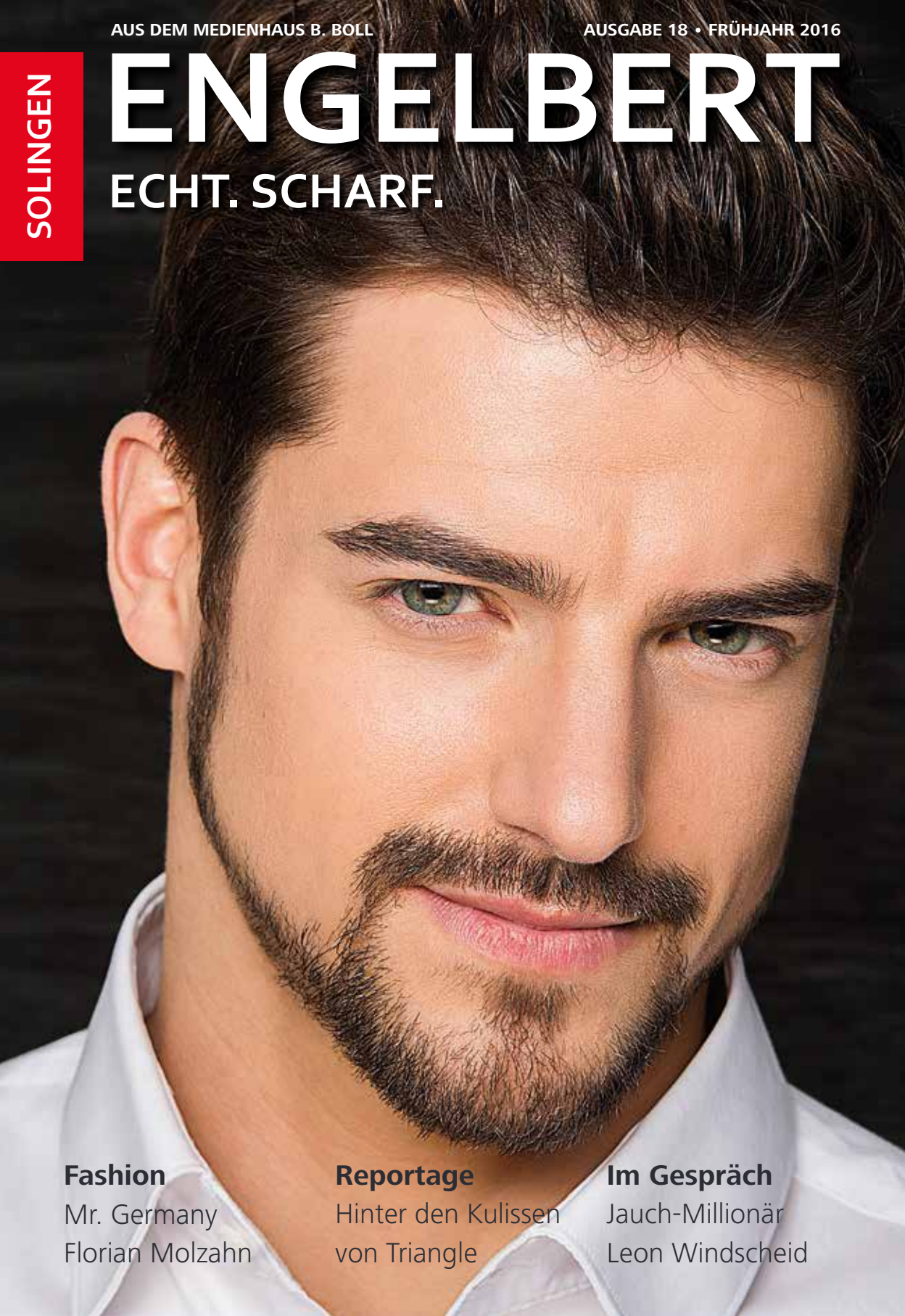

Fashion
Mr. Germany
Florian Molzahn

Reportage
Hinter den Kulissen
von Triangle

Im Gespräch
Jauch-Millionär
Leon Windscheid

Kennt 921 verschiedene Bodenbeläge.

Und weiß genau, welcher in Ihr Wohnzimmer passt.

Sven Oppermann
stellvertretender Filialleiter

Click-Laminat

Der Trendsetter Breitdiele in verschiedensten Naturholzoptiken. Die authentischen Oberflächen mit mattem Schimmer und naturnaher Maserung schaffen ein einzigartiges, warmes Wohlfühlambiente. Die umlaufende Fuge vollendet den Eindruck eines Dielenbodens. 8 mm stark, Nutzungsklasse 32/AC 4, 25 Jahre Garantie.

jetzt m² € 15,99
einschließlich Dämmung und Fußleiste

Top-Preise und noch viel mehr ...

Kompetente Beratung: Unser Fachpersonal präsentiert Ihnen gerne unser große Auswahl und beantwortet alle Ihre Fragen.

Perfekter Service: Jede Menge praktische Tipps und Profi-Laminatschneider als kostenlose Leihgabe!

Breite Palette an Zubehör: Ecken, Pflegeprodukte, Übergangsschienen und vieles mehr. Und Fußleisten und Dämmung sind bei uns immer inklusive.

Das Rundum-Sorglos-Paket: Wir lagern kostenlos ein, helfen beim Einladen oder organisieren Ihnen einen Lieferservice.

Kostenlose Musterbretter: Nehmen Sie sich Ihre Favoriten zur Probe mit nachhause.

Laminat DEPOT

Peter & Schaffart GmbH
Am Buschberg 60
42549 Velbert

in Wuppertal · Uellendahler Str. 408 · Tel. 0202-2571770
in Solingen · Landwehr 57 · Tel. 0212-64578102

Bei uns auch Teppichboden und CV-Rollenware.

www.laminatdepot.de

389Engelbert

Willkommen!

Liebe Leserinnen, liebe Leser,

ja, wir haben es getan. Erstmals begrüßt Sie ein Mann auf unserem Cover. Und was für einer: der aktuelle Mr. Germany! Und er ist auch noch Solinger. Und er hat auch noch beim Schmuck- sowie Dessous- und Nachtwäsche-Modeshooting mitgemacht (siehe Seite 36). Außerdem ist Florian Molzahn, so heißt der junge Mann, ein Reisender ... und damit in bester Gesellschaft der vielen interessanten Menschen, die wir für die neue Ausgabe von ENGELBERT getroffen haben. Weil sie Reisende waren oder noch sind, die ihre Heimat Solingen dabei immer mit sich tragen.

So wie Leon Windscheid. Er zog nicht aus, um Millionär zu werden, aber er wurde es – bei Günther Jauch. So wie Christine Kelch. Sie war einst Geologin in Asien – ehe sie der Solinger Schneidwarenmanufaktur ihres Vaters einen ganz neuen Dreiklang verpasste. So wie auch Malte Kruber. Einst Reporter fürs Tageblatt, produziert er heute für RTL Fernsehsendungen. Reisen, zum Teil mit dramatischem Verlauf, haben auch die zahlreichen Kunstwerke hinter sich, die im Zentrum für verfolgte Künste zu sehen sind. Wahrhaft bewegende Geschichten verbergen sich dahinter.

Wir erzählen Ihnen davon! Freuen Sie sich zudem auf den ersten ENGELBERT-Cartoon, auf elektrischen Fahrspaß, Neuheiten aus der Gastronomie und Tipps für Ihre freie Zeit – in diesem Jahr widmen wir uns dieser ganz besonders und zeigen Ihnen, was man damit alles anfangen kann, wenn man sie mal hat. Zum Beispiel im Garten. Und den können Sie für eine Saison mit uns gewinnen!

Ich wünsche Ihnen viel Spaß mit ENGELBERT!

Daniel Juhr

www.engelbert-magazin.de
Tel. (02 12) 299-300
redaktion@engelbert-magazin.de
www.facebook.com/engelbertmagazin

Das ist drin

Stadtleben

In der Kürze: Von Galileum, Outlet und Co. **6**

Boulevard: Mr. Germany Florian Molzahn **8**

Medien: Hinter den TV-Kulissen mit Malte Kruber **12**

Business: Triangle und der Blick fürs Detail **16**

Kultur: Marcus Gottfried und der gezeichnete Witz **20**

Medien: Wie ein Solinger bei Jauch Millionär wurde **24**

Kunst: Die Erinnerung lebt – im Kunstmuseum **28**

Fashion & Style

Modeshooting: Dessous aus Remscheid, edler Schmuck aus Solingen, inszeniert von Nadine Nover **36**

Shopping & Genuss

Für Sie gesehen: Shopping-, Fashion-, Gastro- und Servicetipps von Solinger Händlern und Dienstleistern **54**

Dagewesen

IHK-Empfang: Solinger Unternehmer in Wuppertal **60**

Freie Zeit

Kultur & Event: Von Theater bis Show **64**
15 Minuten im ...: Steakhaus am Wasserturm **70**
Fahrspaß: Unterwegs im VW Passat GTE **72**
Gesundheit: Ernährungsexperten geben Rat **76**
Hobby: Gewinnen Sie einen Garten für einen Sommer **78**

Wir unternehmen

Wirtschaftsförderung: Das innovative Stellenportal **32**
Autohaus Schönauen: Der neue Kia Sportage **34**
Augenoptik Wollenhaupt: Das Haus feiner Brillen **52**

Was immer drin ist

Impressum **6**
Über die Klinge **82**

Wird was

Shopping

MyUrbanOutlet soll schon im Herbst öffnen. Damit hat Solingen Vorsprung!

Designer Outlet? Factory Outlet? MyUrbanOutlet! Solingen dürfte im Vergleich zu Remscheid und Wuppertal am schnellsten im inzwischen recht beliebten Wettstreit „Wer öffnet sein Outlet zuerst?" sein. Denn im Herbst 2016 eröffnen die Clemens-Galerien in Solingen unter neuem Namen und mit neuem Konzept. MyUrbanOutlet bietet dann ein einzigartiges Einkaufs- und Freizeiterlebnis für die ganze Familie und jedes Alter. Und dies mitten in der Stadt. Denn MyUrbanOutlet kombiniert auf über 16.000 Quadratmetern Outlet-Shopping, Gastronomie-Konzepte, Entertainment, Sport und Wellness unter einem Dach. Genießen, Spaß haben, sich wohlfühlen und clever einkaufen – dafür soll MyUrbanOutlet stehen. Die Spannung steigt also!

Wird auch was

Wissenschaft

Bald soll der Spatenstich fürs Galileum erfolgen.

Die Baugenehmigung liegt seit Ende vergangenen Jahres auf dem Tisch, und das mit der Restbürgschaft klappt auch: Schon bald dürfte der erste Spatenstich für den Bau des neuen Galileums in Solingen erfolgen. Wissenschaft wird dann zum Erlebnis – und das Galileum ein Highlight für die Stadt. Mit dem Nachwuchs klappt es beim Team der Sternwarte Solingen übrigens auch: Mit dem Projekt „Download Image from Sky" hat es gemeinsam mit Schülern der Partnerschulen gerade 10.000 Euro bei der Google Impact Challenge 2016 gewonnen.

Ist schon was

Medien

Schon probiert, den genialen WhatsApp-Dienst des ST?

Immer und schnell über das aktuelle Geschehen in Solingen informiert sein: Das bieten die WhatsApp-News des Solinger Tageblattes. Die Redaktion schickt den Nutzern dabei täglich eine Nachricht mit den wichtigsten Meldungen aus Solingen per WhatsApp auf ihr Smartphone. Bei besonderen Ereignissen erhalten die Nutzer darüber zudem eine Eilmeldung. Das ST war eine der ersten Lokalzeitungen, die den Service anbietet. Die ST-WhatsApp-News sind kostenlos und unverbindlich. Zur Abwicklung wird nur die Mobilfunknummer des Users benötigt.

Man sagt, die neue Generation lebt nur
für den Moment.
Wir sagen: genau richtig.

Der neue 718 Boxster.

Ab dem 30.04.2016 bei uns
im Porsche Zentrum Solingen.
Wir freuen uns auf Sie.

PORSCHE

Porsche Zentrum Solingen

Gottfried Schultz Sportwagen
Solingen GmbH & Co. KG
Schlagbaumer Str. 10
42653 Solingen
Tel.: +49 212 24840-0
Fax: +49 212 810001

www.porsche-solingen.de

Kraftstoffverbrauch (in l/100 km): innerorts 9,9–9,0 · außerorts 6,0–5,7 · kombiniert 7,4–6,9; CO_2-Emissionen: 168–158 g/km

Er ist sich treu geblieben.

Fotos: Christian Beier

Boulevard

Der Gräfrather Florian Molzahn ist seit Ende Dezember amtierender Mr. Germany. Den Titel und die neue Popularität nutzt der selbstständige Personal- und Athletiktrainer ganz gezielt – als Botschafter einer Stiftung für herzkranke Kinder.

„Als Junge bin ich immer hier herumgeklettert", sagt Florian Molzahn lächelnd, als er auf dem Kirchplatz die Mauer erklimmt. „Und jetzt stehe ich hier als Mr. Germany. Hätte ich so auch nicht gedacht." Ist aber genau so gekommen: Der selbstständige Personal- und Athletiktrainer, der in Solingen aufgewachsen ist und nach einigen Jahren im Südwesten Deutschlands inzwischen in Gräfrath wohnt, ist seit Ende 2015 offiziell der schönste Mann Deutschlands. Und zugleich der etwas andere: Denn Florian Molzahn ist zur Misterwahl nicht etwa angetreten, um eine große Fernsehkarriere zu machen und irgendwann den Bachelor bei RTL zu geben (wie einer seiner Vorgänger, der übrigens als Mr. Remscheid seinen Siegeszug begann!).

Nein, Molzahn hatte eine ganz andere Motivation, die ihn auch jetzt stärker antreibt denn je: Seit einigen Jahren bereits unterstützt er „Fontanherzen", eine deutschlandweit tätige Stiftung, die sich um Kinder kümmert, die schwer am Herzen erkrankt sind. „Wer die Kinder einmal gesehen hat, sie kennenlernen und ihr Lächeln erleben durfte, der kann nicht anders, als zu helfen", unterstreicht Florian Molzahn. Also hilft er – und der Titel des Mr. Germany kann dabei nicht unbedingt schaden, ganz im Gegenteil. „Ich habe mir bewusst etwas gesucht, was mir helfen kann, die Stiftung zu unterstützen und noch mehr Spenden zu sammeln", erzählt er. Schon seine Teilnahme an der Wahl zum Mr. Hessen vor einigen Jahren (die er auch gewann) galt nur

diesem Zweck: den Titel und die Popularität, die mit diesem verbunden ist, für den Verein zu nutzen. Nachdem er Anfang 2015 Mr. Westdeutschland wurde und mit diesem Titel im Finale zur Mr.-Germany-Wahl antrat, saßen die Stiftungsgründerin von Fontanherzen und ihre herzkranke Tochter im Publikum – und stürmten vor Freude auf die Bühne, als Florian Molzahn zum Sieger gekürt wurde.

Mit dem Titel wächst die Verantwortung

Er weiß, welche Verantwortung gegenüber der Stiftung er mit dem Titelgewinn nun erst recht hat. Aus der Rolle zu fallen, sich den Verlockungen des Showbusiness zu sehr hinzugeben und regelmäßig durch die Boulevardmedien gereicht zu werden, könnte seinem Charity-Gedanken komplett zuwiderlaufen. Und diesen ganzen Rummel will Florian Molzahn auch gar nicht haben. Natürlich ist es ein Abenteuer, gemeinsam mit 15 anderen Finalisten nach Ägypten zu fliegen und eine Woche vor dem Finale fit gemacht zu werden für das, was da auf einen wartet. Vom Verhalten auf dem roten Teppich bis zum Lauftraining auf dem Catwalk, vom Kniggecoaching bis zum Interviewtraining. Natürlich fühlt es sich fantastisch an, wenn der eigene Lieblingssong, „Eye of the Tiger" aus dem dritten Rocky-Film, dann auch noch zum Choreografie-Stück für das Finale der Mr.-Germany-Wahl ausgesucht wird. Aber all das ist für Florian Molzahn eben auch nur das: ein schönes Abenteuer.

Feiern im Steinhaus

- Standesamtliche Trauung
- Freikirchliche Trauung
- Hochzeit
- Party
- Grillfest
- Firmenjubiläum

versch. Räumlichkeiten von 10 bis 400 Personen
***
Gartenparty bis 150 Personen

Oster-Brunch-Buffet im Steinhaus
27. & 28. März 2016

Großes Osterbuffet ab 10.30 Uhr
inklusive Kinderbetreuung an beiden Tagen
34,50 Euro je Person
Kinder von 4 bis 12 Jahren 2,50 Euro je Lebensjahr
www.steinhaus-bahnhof.de

9. Solinger Blumen- und Gartentage im Südpark
23.04.2016 & 24.04.2016

Christian Bauch Meisterbetrieb Gartenlandschaftsbau

– 3 Prozent bei Barzahlung
– nicht für Gesellschaften
– nur bei à la carte Bestellung

STEINHAUS
HIER FÄHRT DER GENUSS AB.

Steinhaus im alten Bahnhof GmbH
Bahnhofstraße 15
42651 Solingen
Telefon 0212-2247071
genuss@steinhaus-bahnhof.de
www.steinhaus-bahnhof.de

Vielleicht hat er dieses auch deshalb am Ende als Sieger bestanden, weil er so authentisch, unaufgeregt und entspannt rüberkommt. Weil 600 Zuschauer und die Jury es einem abkaufen, wenn man während eines der Bühneninterviews beim Finale berichtet, dass man sich allein deshalb zur Wahl gestellt hat, weil man die damit verbundene Publicity einzig und allein für die Unterstützung eines guten Zwecks, eben jener Stiftung Fontanherzen, nutzen möchte. „Ich bin ein ganz normaler Kerl, und der bleibe ich auch", kündigt Florian Molzahn an. Ganz normal bedeutet für ihn zugleich auch, authentisch zu sein. Denn dann komme der Rest von ganz alleine. Auch eine gewisse Selbstironie, die damit einhergeht, eigene Fehler nicht überzubewerten, sondern zu ihnen zu stehen, ist nicht verkehrt. Alles Eigenschaften, die, da ist sich der Solinger sicher, letztlich auch zu seiner Wahl beigetragen haben. Da saß im Van Valk Resort in Linstow, wo das Finale der Mr.-Germany-Wahl veranstaltet wurde, einer auf der Bühne, der echt war. Und das war gut so. Für den 31-Jährigen kommt es in den nächsten Monaten darauf an, sich diese Haltung zu bewahren. Denn gerade die Medien stecken Menschen gerne in Schubladen. Daher ist es kein Wunder, dass nun ausgerechnet große Hilfsorganisationen anklingeln und fragen, ob er nicht bei ihren Charity-Galas zu Gast sein möchte. Die eigenen Autogrammkarten sind ebenfalls längst produziert, in der Bunten war er bereits mit einem großen Foto, ebenso in der Bild.

Im Van Valk Resort Linstow wurde Florian Molzahn zum Mr. Germany 2016 gewählt. Die Schärpe trägt er nur bei offiziellen Anlässen.

Als Athletik-Trainer macht er Fußballer und Kinder fit

Ein Pflichttermin war am 20. Februar die Wahl zur neuen Miss Germany, medial werden beide nun natürlich auch paar weise präsentiert, und die Aufmerksamkeit wird noch einmal größer.
Florian Molzahn blickt indes sehr entspannt und zugleich zielstrebig auf das Jahr: „Für mich ist dieser Titel eine Riesenehre, eine noch größere ist es aber, der Botschafter unserer Stiftung zu sein. Und daher werde ich dieses Jahr vor allem dazu nutzen, mich für

die guten Zwecke einzusetzen, die mir wichtig sind." Damit arbeitet er gleichzeitig konsequent gegen das Klischee an, dass ein Mr. Germany vor allem ein Schönling ist, der die Kamera sucht.
Trotz der vielen Termine, die der Solinger in diesem Jahr dank seines Titels noch wahrnehmen wird, steht für ihn das Familienleben mit seiner Freundin ebenso im Mittelpunkt wie seine berufliche Selbstständigkeit. Der gelernte Sport- und Fitnesskaufmann berät und betreut als Personal Trainer nicht nur private Klienten, sondern macht auch Fußballmannschaften im Jugend- und Erwachsenenbereich fit. Hier hat er sich insbesondere auf ein innovatives Athletik-Training spezialisiert, das den Spielern zu mehr Beweglichkeit verhelfen und dadurch zugleich Verletzungen vorbeugen soll.
Auch speziell für Kinder bietet er Trainingseinheiten an, zudem kann er als Personal Coach gebucht werden. Bei seiner Arbeit hat er dieselbe Philosophie wie als Mr.Germany: Er sieht zuerst das Wohl der anderen. Und findet dann Möglichkeiten, wie er diesen Menschen helfen kann. So schön kann Altruismus sein.

www.florian-molzahn.de

Für eines der offiziellen Pressefotos setzt Florian Molzahn den perfekten Modelblick auf. Seit fünf Jahren bereits modelt der Solinger, unter anderem für Modeshootings – auch für ENGELBERT. *Zu sehen ab Seite 36.*

Foto: Fabian Saß

Verlassen Sie sich nur auf die Original-easylife-Therapie!

ÄRZTLICH BEGLEITET

Von Anfang an garantiert das gesamte easylife-Team den Teilnehmern eine professionelle und medizinisch fundierte Abnehm-Begleitung. Egal, ob Sie nur Ihre kleinen Problemzonen beseitigen wollen oder unter starkem Übergewicht leiden: Sprechen Sie mit uns. Danach wird für Sie vieles leichter.

www.easylife-solingen.de

Kostenfreie Erstberatung:

0212 260 49 90

Mo-Fr: 7:30-12:00 und 14:00-18:00 Uhr
Grünstraße 26 | 42697 Solingen-Ohligs

Lecker essen und trotzdem abnehmen!

easylife
leichter durchs Leben

7 Kilo in nur 4 Wochen abgenommen

ORIGINAL FOTOS

easylife-Teilnehmerin:
Katja Denter
44269 Dortmund

EB März Nicht bei krankhafter Fettsucht.

Welcome to the Jungle

Medien

Malte Krubers Medienkarriere begann beim Solinger Tageblatt und führte ihn als RTL-Reporter fünfmal in den australischen Dschungel. Heute arbeitet er für den Fernsehsender hinter den Kulissen.

Katja Burkhard schaut im Studio auf einen kurzen Schnack vorbei, nachdem sie gerade noch für ihre Sendung „Punkt 12" ein Interview geführt hat. Wettermann Christian Häckl schreitet in einem Tempo heran, dass einem schwindelig wird. Ein Regisseur, der gerade eine Aufzeichnung überwacht, winkt freundlich aus dem Studio in den Flur, während ein paar Meter weiter ein Kamerateam gerade zu einem Dreh aufbricht. Für den Solinger Malte Kruber sind diese Begegnungen, die sich binnen weniger Minuten abspielen, Alltag. Ein spannender, ohne Frage.

Zur Fashion Week im RTL-Studio in New York

Denn Kruber, der seine Medienlaufbahn im Jahr 1993 in der Jugendredaktion des Solinger Tageblattes begann und damals für die Samstagsseite „Klartext" schrieb, ist längst ein Teil der RTL-Familie. Er arbeitet am Hauptsitz des Senders am Picassoplatz in Köln, direkt am Rhein, als Executive Producer im Bereich Comedy und real life. Zu deutsch: Er entwickelt und betreut Unterhaltungssendungen, die vor allem im Abendprogramm des Privatsenders laufen. In der Abteilung entstehen Comedyshows mit Mario Barth genauso wie eine Gesundheitsshow mit Mirja Boes. Und – der Bachelor. Im Team prüft er mit seinen Kollegen Showkonzepte, castet die möglichen Moderatoren und prominenten Gäste, trägt dafür Sorge, dass die Produktion rundläuft – und möglichst auch ein Quotenhit wird, denn natürlich wird der Erfolg einer Fernsehsendung in erster Linie an den Zuschauerzahlen gemessen. Da ist im Vorfeld Geduld gefragt, denn viele Konzepte werden über Monate und Jahre immer wieder verändert und geprüft. „Das ist viel komplexer, als man es sich vorstellen kann", berichtet Malte Kruber. Mindestens genauso interessant wie sein jetziger Job ist sein Weg dorthin.

Denn der führte den Abiturienten der August-Dicke-Schule nach einem Studium in Kiel (Multimedia Production) samt Auslandssemester in San Francisco und einer Mitarbeit bei der Deutschen Welle schließlich nach Köln. Er absolvierte zunächst die RTL-Journalistenschule. „Wir wurden damals überall eingesetzt, in allen Redaktionen, national und international. Ich weiß noch, dass ich zur Fashion Week im Studio New York war", erinnert sich der 38-Jährige schmunzelnd. Die Welt des Glamours und Glitzers, der Boulevard, reizte den Solinger sehr – also blieb er dort. Ab dem Jahr 2005 arbeitete er als Reporter für das Magazin Explosiv, wurde dort später auch Chef vom Dienst und interviewte regelmäßig die Promis des Landes.

Einer von 300 im fernen Australien

Und dann kam der Dschungel. Das Fernsehphänomen „Ich bin ein Star, holt mich hier raus", das auch vor kurzem wieder, mit seiner zehnten Staffel, landesweit für Diskussionen sorgte – und RTL bis zu neun Millionen Zuschauer brachte. Gerade, weil darüber so herrlich diskutiert wird. Nein, Malte Kruber machte nicht den Legat, er ging nicht als B- oder C-Promi nach Australien, sondern als Reporter. Und das fünf Jahre hintereinander, immer jeweils für fast einen Monat. „Ich durfte knapp ein halbes Jahr beruflich in Australien verbringen", erzählt er. Er interviewte unter anderem die Moderatoren (damals war neben Sonja Zietlow noch Dirk Bach dabei) zu den aktuellen Geschehnissen in der Show, zu Konflikten, kleinen Dramen und natürlich den ekligen

Fotos: Juhr

Prüfungen. Über die sprach Kruber aber nicht nur – er absolvierte auch einige davon. „Es ging unter anderem darum zu zeigen, dass selbst die seinerzeit härteste Prüfung aller Zeiten, von der es hieß, sie sei nicht zu schaffen, durchaus machbar war", erinnert er sich. Nur eins war für ihn tabu: „Ich habe nichts Ekliges gegessen." Die Kandidaten schon.
Aber wie leben die denn da unten nun wirklich? Ist das ein richtiger Dschungel? Und Dr. Bob ein echter Arzt? „Ja", antwortet Kruber, „es ist ein richtiger Dschungel, es gibt dort giftige Tiere, und Dr. Bob ist ein Paramedic, der für die medizinische Versorgung zuständig ist. Wenn sich da einer richtig auskennt, dann er. Bob sagte immer: Seid vorsichtig, wenn eine Schlange schwarz ist und glänzt." Während der kauzige Doktor in Blau während der Show jeden Tag zu sehen ist, bleibt der allergrößte Teil des Teams für den Zuschauer unsichtbar: Mit 300 Mitarbeitern produziert RTL seine Live-Show vor Ort. Das riesige Technik- und Logistikteam zählt genauso dazu wie die Postproduction mit jenen fleißigen Menschen, die das gesamte Rohmaterial der Rund-um-die-Uhr-Aufzeichnung sichten, bearbeiten und kommentieren. Was vor der Kamera so lockerleicht ausschaut, gerade bei den Moderatoren, ist knochenharte Arbeit: „Wenn die Show hier in Deutschland um kurz nach zehn Uhr abends beginnt, ist es in Australien sieben Uhr morgens am nächsten Tag. Dann sind Sonja Zietlow und Daniel Hartwich schon seit zwei Uhr im Camp, haben die Moderationen und Abläufe geprobt und so weiter." Sonja Zietlow übernachtet sogar in einem anderen Zimmer als ihr Mann, weil sie abends um acht schlafen muss, um fit zu sein. Während ihr Mann, ebenfalls an der Produktion beteiligt, vor Ort ganz andere Arbeitszeiten hat.

Foto: RTL

Nach ein paar Tagen verstellt sich niemand mehr

Nach fünf Australienreisen für RTL weiß Malte Kruber um die Eigendynamik, die die Show entwickeln kann: „Die Kandidaten werden natürlich so gecastet, dass die Mischung passt. Und nach wenigen Tagen vergessen die meisten die Kameras. Dazu kommt die Wärme, das wenige Essen. Da verstellt sich dann niemand mehr." Und genau jenes Phänomen, wenn die Menschen durch die Promimasken brechen, wollen die Zuschauer sehen. In diesem Jahr bekamen sie es vor allem dank FC-Remscheid-Trainer Thorsten Legat und Helena Fürst par excellence geboten.

Malte Kruber, der in diesem Jahr in seiner Abteilung von Deutschland aus die Dschungel-Show mitbetreute, weiß aber auch: „In den meisten Fällen glätten sich die Wogen der Anspannung unter den Promis nach dem Camp wieder."
Das Programm seines Arbeitgebers RTL bezeichnet er heute durchaus positiv als großen Gemischtwarenladen, der für jeden was zu bieten hat – zu dem ein seriöser Nachrichtenmann wie Peter Kloeppel ebenso zählt wie „Ich bin ein Star, holt mich hier raus!". Seiner Reporterzeit trauert Malte Kruber, der heute in Köln lebt, nicht hinterher. Aber missen möchte er die gemachten Erfahrungen auch nicht.

ZEG
ZWEIRAD EXPERTEN GRUPPE

Riiiiiiiiesen Auswahl

auf 2 Etagen und über 1000 m² Grundfläche

erwarten Sie 427 verschiedene Modellvarianten von 25 Herstellern.

Starten Sie eine Testfahrt auf unserer Bergrampe mit 18% Steigung!

Kaufen Sie dort, wo man Ihnen bei Problemen und Reparaturen helfen kann! Viele Ersatzteile vorrätig!

NÜVinci Cycling-Test und Servicepartner

SHIMANO SERVICE CENTER

Zweirad LEGEWIE Center

Am Südpark 2 42651 Solingen
info@zweirad-legewie.de Inh. Heiko Legewie www.zweirad-legewie.de

Triangle-Chefin Christine Kelch hat viele echt scharfe Ideen. Fotos: Christian Beier

Der Blick fürs Detail

Business

Wie kann man Schneidwerkzeuge anders machen? Diese Frage beantwortet die Triangle GmbH auf sehr kreative Weise. Ein Blick hinter die Kulissen des Unternehmens aus Aufderhöhe.

Das Auge isst ja bekanntlich mit. Nicht nur für Gastronomen und Köche, sondern auch für den ambitionierten Hobbykoch kommt es daher darauf an, dass jene köstlichen Kreationen, die er seinen Gästen anbietet, auch optisch für Furore sorgen. Am besten so sehr, dass man sich gar nicht traut, sie anzurühren. Um dann, wenn man sich dazu überwunden hat, mit einem fantastischen Geschmackserlebnis belohnt zu werden. Wer Gerichte genial präsentieren möchte, braucht dazu Schneidwerkzeuge, die Funktion und Ästhetik perfekt in sich vereinen. Zum Beispiel

die der Triangle GmbH. Das Unternehmen beweist, wie echt und scharf Solingen auch heute noch in der Klingenbranche ist. Dank einer Firmenphilosophie, die den Fokus immer darauf legt, wie man Dinge anders machen kann, wie kleinste Details ein Werkzeug verändern können und wie eine passende Mischung aus Produkten aussieht, die man einfach braucht, und denen, die man einfach will.
Jene, die man einfach braucht, sind bei Triangle manuelle Küchenwerkzeuge in den verschiedensten Größen und Formen, die an der Friedenstraße im Auftrag von größeren Klingenherstellern produziert werden. Triangle hat sowohl lokal, als auch weltweit, bis nach Australien, Kunden und Kooperationspartner und ist auf dem besten Weg, in naher Zukunft alles anbieten zu können, was man in einer Küche zum Schneiden, Wenden, Hobeln und Löffeln braucht.

Weltmarktführer bei innovativen Schnitzmessern für Obst und Gemüse

Das ist die eine Seite. Eine spannende. Mindestens genauso spannend aber ist die andere. Die Nische. Denn Triangle ist zum Beispiel Weltmarktführer für Schnitzmesser, mit denen Lebensmittel veredelt werden. Auf der ganzen Welt gibt es Künstler, die aus Kürbissen die faszinierendsten Gesichter machen, eine Zitrone in ein Blütenkunstwerk verwandeln oder ein ganzes Bild in eine einzige Melone schnitzen. Wohl wissend, dass diese Kunst sehr kurzlebig ist, weil die Werke entweder verzehrt werden oder, nach wenigen Tagen des Schauwertes, leider auf den Kompost wandern müssen. „Aber darum geht es nicht. Es geht um das Werk an sich und darum, es einmal zu zeigen“, hat Christine Kelch festgestellt.
Die Geschäftsführerin von Triangle schnitzt selbst nicht, hat aber die Produktion der Schnitzmesser überhaupt erst im Unternehmen etabliert. Auf einer Foodmesse lernte sie einen Künstler aus Sri Lanka kennen, dessen Schnitzarbeiten sie so sehr beeindruckten, dass sie mit ihm gemeinsam die neuartigen Schnitzmesser entwickelte. Diese gibt es bei Triangle inzwischen in den verschiedensten Ausführungen, sowohl für gröbere, als auch für filigranste Arbeiten. Auch mehrere erfolgreiche

Präzision in der Fertigung, Kreativität bei Entwicklung und Vermarktung: Diese Kombination führt zum Erfolg.

Foto links: Christian Beier, Bild rechts und rechte Seite: Triangle

Schnitzbücher hat das Unternehmen herausgebracht – immer gemeinsam mit professionellen Gemüseschnitzern. Es gibt sogar Weltmeisterschaften im Obst- und Gemüseschnitzen, so beliebt ist dieses Hobby inzwischen.

Weltmeisterlich sind jedoch nicht nur die Schnitzmesser, sondern auch die vielen so einfachen wie genialen Produkte, die Triangle unter seinem eigenen Label für Profis und Privatköche entwickelt und anbietet. Zum Beispiel der tiefe Löffel mit den geschärften Kanten, mit dem sich Obst in einem Arbeitsgang entkernen lässt. Wer eine Suppe zur Abwechslung mal im selbst gebackenen Brot servieren und dieses dafür zunächst innen aushöhlen muss oder wer einfach einen richtig praktischen Eislöffel braucht, ist mit demselben Werkzeug ebenfalls bestens bedient. Und Ostereier bemalen kann man darin auch noch. „Es ist bei uns oft die Funktion, der praktische Nutzen, der ein Produkt zum Lieblingsprodukt macht", hat Christine Kelch festgestellt. Das kann auch die ungewöhnlich geformte Pizzaschere sein oder der Zester, mit dem sich feinste Partikel von einer ungespritzten Zitrone lösen und zum Verfeinern verwenden lassen.

So manche Idee wird direkt von den Profiköchen dieser Welt an Triangle herangetragen: „Da ruft dann einer an und fragt: Sagt mal, könnt ihr nicht dies und jenes? Und dann überlegen wir: Kriegen wir sowas hin?", erzählt Christine Kelch. Wenn sie es dann hingekriegt haben, die insgesamt 35 Mitarbeiter der kreativen Klingenschmiede, sind die Produkte meistens so praktisch, dass die Kunden sie anschließend direkt weiterempfehlen. Nach dem Motto: Wenn du willst, dass es funktioniert, dann kauf es bei Triangle.

Der Dreiklang aus Funktionalität, Haltbarkeit und Performance funktioniert auch deshalb so gut, weil Geschäftsführerin Christine Kelch in der Herstellung keine Kompromisse macht.

Perfekter Dreiklang ohne Kompromisse

Die hat sie auch schon damals nicht gemacht, als sie vor 15 Jahren die ehemalige Firma Hill von ihrem Vater übernahm. Eigentlich hatte der das Traditionsunternehmen verkaufen wollen. Und eigentlich hatte Christine Kelch Geowissenschaften studiert und nach ihrem Abschluss zwei Jahre in Südostasien gelebt. „Ich habe damals für ein internationales Gemeinschaftsprojekt halb Kambodscha kartografiert", erzählt sie. Später, Ende der Neunziger, arbeitete sie für die australische Regierung. Dann aber, wie es oft so ist bei Familienunternehmen, kam der Ruf aus der Heimat. Und die Entscheidung, zurückzugehen. Noch ein Wirtschaftsstudium dranzuhängen. Die Firma zu übernehmen. Aber – ohne Kompromisse. „Mir war klar, dass wir eine eigene Marke aufbauen und pflegen und dass wir eine Mischung finden müssen aus Produkten für den breiten Markt und die Nische." Produkte, die nicht nur nachhaltig funktionieren, sondern auch so umweltschonend wie möglich produziert werden. Produkte für Menschen, die Wert legen auf eine bewusste Ernährung und die Qualität der Produkte – sowohl jene, die verzehrt werden, als auch jene, mit denen zubereitet wird. Aber warum werden diese eigentlich unter

Rechte Seite: Mit den Schnitzmessern von Triangle kreieren Künstler zum Beispiel aus Kürbissen faszinierende Werke.

dem Namen eines Musikinstruments vermarktet? „Wir sind in der Familie alle musikalisch", erzählt Christine Kelch, „und die Triangel ist metallisch, sie steht für eine stabile Ausrichtung." Wer bei Triangle mal einen Moment in die Warteschleife muss, darf konsequenterweise dem Stück „Das Triangel" von Georg Kreisler lauschen. Auch darin zeigt sich Christine Kelchs Konsequenz: Wenn, dann richtig. Denn nur so entsteht eine echt scharfe Marke.

www.triangle-tools.de

BEAUTY-PROGRAMME

Einfach die Augen schließen & wohlfühlen.

Geben Sie Ihre kostbare Haut
in allerbeste Hände!

Ein Luxus, den sich neben den Damen
auch immer mehr Herren gönnen.

flohr
Parfümerie

Solingen-Ohligs · Forststr. 10 · 0212 / 74184
Leichlingen · Brückenstr. 17-19 · 02175 / 90666
Radevormwald · Kaiserstr. 96 · 02195 / 2111
www.flohr-parfuemerie.de

Solingen-Ohligs • Leichlingen • Radevormwald • Wermelskirchen • Wülfrath • Hückeswagen

Der Geschichtenzeichner

Kultur

Marcus Gottfried zählt zu den besten Cartoonisten und Karikaturisten Deutschlands. Für „strichweise bergisch" hat er seine Heimat für die gezeichneten Witze neu entdeckt.

Sein Treppenwitz mit der Müngstener Brücke ist jetzt schon so was wie ein bergischer Cartoonklassiker. In einer einzigen Zeichnung nimmt Marcus Gottfried sowohl die Endlos-Sanierung der Brücke als auch die Posse um die Theatertreppe aufs Korn. Der gezeichnete Witz, die Kunst, in wenigen Worten und mit nur einem Bild eine Geschichte samt Pointe zu erzählen – das ist nicht nur die Leidenschaft des Solingers. Dies hat ihn auch zu einem deutschlandweit gefragten Karikaturisten und Cartoonisten gemacht, der seine bergische Heimat als Markt erst einmal gar nicht auf dem Schirm hatte. Seit er mit „strichweise bergisch" eine eigene Cartoonreihe kreiert hat, spielt das Bergische immer häufiger auch eine Rolle in seinen Geschichten, die Humor und Gesellschaftskritik verbinden. Wie aber wird man eigentlich Karikaturist? „Mit Talent und Handwerk", bringt es Gottfried auf den Punkt. Das Zeichnen liegt ihm in den Genen, schon als Schüler hat er Figuren gezeichnet. Der Cartoon wurde schnell zu seinem Lieblingsmedium. „Mit zunehmendem Alter kam dann das Interesse an Politik und dementsprechend auch an der politischen Karikatur", erzählt der 53-Jährige, der inzwischen

seit mehr als 20 Jahren selbstständig ist. Die Arbeit in einem Unternehmen mit festem Nine-to-five-Job kann er sich gar nicht mehr vorstellen. „Wenn ich eine halbe Stunde starr aus dem Fenster schaue, ist das für mich Arbeit. Weil ich mir zu einem Thema eine Geschichte überlege. Aber erzähl das mal jemandem. Da muss man schon ein Umfeld haben, das versteht, was man da gerade macht", sagt Marcus Gottfried. Er sieht sich auch ein bisschen als Kabarettist, dessen Bühne die Zeichnung ist, denn: „Was mich antreibt, ist immer auch der Zorn, den ich verspüre, wenn ich die Nachrichten lese." Denn diese sind natürlich eine nie versiegende Quelle an Themen. Sei es für einen eher zeitlosen Cartoon oder eine politische Karikatur, die im Grunde nur am nächsten Tag funktioniert, weil die Nachrichtenlage sich ständig verändert. Welches Thema birgt genug Potenzial für einen gezeichneten Witz? Und: Wie erzähle ich den, sodass ihn die Leute auch direkt verstehen? Auch dann, wenn sie nicht so tief im jeweiligen Nachrichtenthema stecken wie ich selber? Und wie weit kann ich gehen, wie kritisch oder gar zynisch darf es werden? Fragen, die sich Marcus Gottfried jeden Tag stellt. Fragen, die seit den Anschlägen auf Charlie Hebdo in Paris eine ganz andere Bedeutung bekommen haben. Aber als Freiberufler stellt sich

Zuerst wird auf Papier gezeichnet, dann am Computer finalisiert. Rechts: Prüfung der Druckplatten fürs Postkartenbuch.

Auch die Autobahnanbindung Solingens ist für Marcus Gottfried immer wieder ein dankbares Thema.

Unten: Der Zeichner diskutiert gerne über Politik und Gesellschaft. Kein Wunder, denn das Zeitgeschehen ist Quelle seiner Geschichten.

Fotos: Kunde

Marcus Gottfried fast täglich noch eine ganz andere Frage: Wer kauft meine Zeichnung eigentlich? Er zählt zu den rund 40 besten Cartoon- und Karikaturenzeichnern Deutschlands – diese sind aber gleichzeitig seine Mitbewerber, wenn es darum geht, tagesaktuelle Zeichnungen in den Zeitungen des Landes unterzubringen. Und so schickt der Solinger eine Karikatur, die er immer zuerst mit Stift und Papier vorzeichnet und dann mit einem digitalen Zeichenprogramm am Computer vervollständigt und coloriert, gegen Mittag an knapp 200 Redaktionen – und er weiß nicht, ob und wenn ja, welche von ihnen sein Werk veröffentlichen. Auch nicht am nächsten Tag, denn wer wertet schon 200 Zeitungen aus? „Das erfahre ich erst dann, wenn ich nach einigen Wochen die Abrechnung bekomme", erzählt er. Kein Wunder, dass Gottfried mehrere Standbeine hat. Eines zum Beispiel als Grafiker und Illustrator für Schulbuchverlage und verschiedene Werbeagenturen. Zudem erscheinen seine Cartoons auch auf der Website von Radio RSG und auf Facebook.

Besonders am Herzen liegen ihm die regionalen Projekte rund um strichweise bergisch.

Geschichten erzählen, die an realen Orten passieren

Der Solinger Mavia-Verlag gibt unter anderem einen Familienkalender heraus und mehrere Meisterkartenserien, für die Gottfried exklusiv rein bergische Cartoons zeichnet. Die thematisieren die O-Busse genauso wie das leidige Thema der Solinger Autobahnauffahrt. „Das Schöne ist, Geschichten zu erzählen, die

an wirklich existierenden Orten geschehen", erzählt Marcus Gottfried, der allein für das Kartenbuch, aus dem man die einzelnen Cartoonkarten auch heraustrennen und verschicken kann, fast 60 Zeichnungen angefertigt hat. Die besten kamen ins Buch. Ganz besonders reizen ihn die Reaktionen der Leser. Die kommen insbesondere dann unmittelbar, wenn Gottfried auf Facebook einen seiner gezeichneten Witze veröffentlicht. „Da kommt dann ganz schnell was zurück, oft geht es auch kontrovers zur Sache. Aber das ist schon in Ordnung."

www.gottfried.online

Drei Meisterkartenbücher zu gewinnen!

ENGELBERT verlost 3 Exemplare des Meisterkartenbuches „strichweise bergisch". Schicken Sie uns einfach bis zum 20. Mai eine Mail mit dem Stichwort „Cartoon" an redaktion@engelbert-magazin.de!

Der Rechtsweg ist ausgeschlossen. Mitarbeiter des Medienhauses B. Boll und deren Angehörige dürfen nicht teilnehmen. Eine Barauszahlung ist nicht möglich.

strichweise **ENGELBERT**

Der echt scharfe Cartoon von Marcus Gottfried

Die 26 ist seine Glückszahl

Rechts: Mit Freunden will Leon Windscheid in Münster ein Partyboot eröffnen.

Alle Fotos Seiten 24 bis 27: RTL

Medien

Leon Windscheid, der Solinger Gewinner von „Wer wird Millionär?“, über kleine Psychotricks, skurrile Pläne und Quizshow-Generalproben in Unterhose.

Sind Sie bereit? Schön. Dann kommt jetzt die 50-Euro-Frage: Was macht ein Solinger, der sich in Unterhose vor seine Freunde auf einen Stuhl setzt?
A: Nach seiner Jeans fragen. B: Mitteilen, dass er gleich ins Bad geht. C: Noch einen heben. D: Für eine Quizshow im Fernsehen üben. Sorry, alle Joker sind verbraucht. Also? Aha. Sind Sie sicher? Wirklich Antwort D? Nicht lieber aussteigen und das Geld mitnehmen? Also gut ... bingo – Antwort D ist richtig! Leon Windscheid, der bei „Wer wird Millionär?“ eine Million Euro abräumte, hat sich tatsächlich in Unterhose vor seine Freunde gesetzt, um ihre Testfragen für die Sendung zu beantworten. Aber warum bloß? Für den studierten Psychologen Windscheid liegt es auf der Hand: „Was passiert denn auf dem Stuhl bei Herrn Jauch? Das ist Stress. Das kann peinlich werden. Also habe ich mich darin geschult: Unangenehme, womöglich sehr stressige Situationen zu meistern, die Spirale der Angst zu umgehen, in die man dabei geraten kann – und Fragen zu beantworten.“ Und dann, kurze Zeit später, saß er wirklich auf diesem Stuhl in Hürth, sechs Millionen schauten zu, und es ging ums Ganze.

„Die Qualifikation hat schon etwas Diabolisches“

„Schlimmer fand ich eigentlich die Auswahlrunde gegen die anderen Kandidaten. Das hatte so was Diabolisches, weil man die anderen während des gesamten Tages der Aufzeichnung ganz gut kennengelernt hatte und jetzt

gegen sie spielte." Trotzdem war die Freude, es auf den Stuhl geschafft zu haben, dann so groß, „dass ich Günther Jauch bei der Begrüßung fast umgeworfen habe – sorry nochmal", sagt er lachend. Umwerfend war danach der Auftritt des 27-Jährigen. Denn er bewies, wie wichtig eine gute Vorbereitung insbesondere der Psyche ist. Und dass die Unterhosenidee nicht so ganz verkehrt war. „Ein zentraler Bestandteil meiner Taktik bestand darin, mich permanent selbst zu hinterfragen. Als Psychologe weiß ich: Das Gehirn gaukelt einem selbst schnell etwas vor, wenn man nicht aufpasst. Da muss Günther Jauch nur mal schief gucken und schon weiß man nicht mehr, was eigentlich los ist." Leon Windscheid, dessen Eltern nach wie vor in Solingen wohnen, während er mittlerweile beruflich zwischen Münster und Berlin pendelt, wusste das indes ganz genau.

Jauch sagte ihm nach der Show, viele hätten die 500.000 genommen und aufgehört

Wann er welchen Joker einsetzte, daran erinnert er sich nicht mehr, wohl aber daran, dass er jederzeit die Kontrolle behielt. Auch, als Günther Jauch ihm die letzte, die entscheidende Frage stellte. Die, in der es darum ging, aus wie vielen Steinchen der berühmte Rubikwürfel besteht. Die, für deren richtige Antwort es eine Million Euro gab. Die, an der Leon Windscheid herumgrübelte. Und grübelte. Und grübelte. Der gebürtige Solinger denkt zurück: „Günther Jauch hat mir nach der Show gesagt, die meisten hätten wohl das Geld genommen und wären gegangen." Er ging auch. Aber erst, nachdem er die Frage beantwortet hatte und dann im Konfettiregen zum Millionär gekürt wurde. Von einem Moderator, der vom kühlen Kopf seines Kandidaten und von der Herangehensweise an die ganze Sendung und die Schlussfrage sichtlich beeindruckt war. Wie viel Kraft ihn der lange Quiztag gekostet hatte, das merkte Leon Windscheid erst, als er mit Freundin und Familie wieder in Solingen war. „Man glaubt gar nicht, wie viel Energie das Gehirn verbraucht,

Für schöne und gesunde Zähne sind wir da.

• Parodontologie • minimalinvasive Implantologie • allgemeine Zahnheilkunde

© Kurhan - Fotolia.com

Zahnarztpraxis Ulrich Krebs (M.Sc.)

Merkurstraße 12 · 42699 Solingen

Tel. 0212 - 33 22 55 · Fax 0212 - 33 58 17

Unsere Sprechzeiten

Montag 8 bis 12 Uhr | 14.30 - 18 Uhr

Dienstag 8 bis 12 Uhr | 14.30 - 18 Uhr

Mittwoch 8 bis 12 Uhr

Donnerstag 8 bis 12 Uhr | 15 - 19 Uhr

Freitag 8 bis 13 Uhr

zahnsolingen.de

info@zahnsolingen.de

Lassen Sie sich beraten!

Individuelle Terminwünsche möglich

Ausreichend Parkplätze vorhanden

Der lange Weg zur Million war vor allem deswegen so lang, weil Leon Windscheid sich sehr viel Zeit für die Beantwortung der entscheidenden Frage ließ. Links die Begrüßung durch Günther Jauch.

„Aus wie vielen Steinchen besteht der Rubikwürfel?", lautete die letzte Frage. Windscheid hätte die Antworten am liebsten gar nicht gesehen, sondern erst einmal allein versucht, auf die Antwort zu kommen, sagte er später.

Aber die Antwortmöglichkeiten erschienen natürlich. Und damit begann für den gebürtigen Solinger die Zeit des Grübelns ...

... an deren Ende die korrekte Antwort stand: 26. Windscheid konnte es nicht fassen. Und wie man sieht: Günther Jauch erst einmal auch nicht.

Für Leon Windscheid gab es nach dem Gewinn der Million kein Halten mehr.

wenn es wirklich gefordert wird." In der folgenden Nacht jedenfalls schlief Leon Windscheid nicht wirklich viel, und dann prasselte der gesamten Medienregen auf ihn hernieder: Er fand in allen wichtigen deutschen Medien statt. „Zum Glück bereitet RTL einen darauf vor. Man wird wirklich gut betreut", erzählt Windscheid, der den Anfangstrubel spannend fand, aber auch froh ist, wenn dieser irgendwann vorbei ist. Er will wie bisher auch weiterhin im Eventbereich tätig sein, aber auch als Buchautor: „Ich möchte über die vielen hilfreichen Tricks und Kniffe schreiben, die ich aus dem Psychologiestudium kenne und die mir selbst schon oft geholfen haben. Nicht nur bei Günther Jauch auf dem Stuhl."

Interesse von zwei großen Verlag gebe es bereits.

Und auch die Pläne, gemeinsam mit Freunden in Münster das Partyboot „MS Günther" zu eröffnen, das nach Moderator Jauch benannt werden soll, werden weiterverfolgt. Er selbst will bleiben, wie er ist, auch mit einem siebenstelligen Kontostand: „Ich bin nicht der Typ, der die Millionen auf den Kopf haut." Vor allem dürfe man vor einer solch großen Geldsumme keine Angst haben. Wie läuft so eine Überweisung eigentlich? „Wie jede andere auch. Sie kam etwas eher als angekündigt. Irgendwann öffnete ich mein Online-Banking. Da war eine Überweisung zu sehen von der RTL GmbH. Auftragsnummer, fertig. Und dann steht da eine große Zahl mit sechs Nullen."

www.leonwindscheid.de
www.ms-günther.de

Der Jackentausch mit Günther Jauch ist ein Fernsehmoment für jeden Jahresrückblick.

Diese Seite: Eric Isenburgers Bild „Die Tänzerin".

Rechte Seite: Carl Rabus' Werk „Selbst in Spiegelscherbe".

Für die Erinnerung gemacht

Kunst

Was muss Kunst dürfen? Und wer entscheidet darüber? Und wie wichtig ist es, frei denken und arbeiten zu können? Das sind nur einige der Fragen, die sich einem als Besucher des Museums für verfolgte Künste stellen.

Was darf Kunst? Ist das die richtige Frage? Muss sie nicht eher lauten: Was muss Kunst dürfen? Und gleich die nächste Frage hinterher: Wer entscheidet darüber eigentlich? Und welche Konsequenzen hat diese Entscheidung womöglich? Diskussionspunkte, die aktueller denn je sind, gerade vor dem Hintergrund dessen, was Künstlern im vergangenen Jahr in Paris geschehen ist.
Wer das Zentrum für verfolgte Künste im Kunstmuseum Solingen besucht, stellt sich diese Fragen augenblicklich. Beim Betrachten jener Kunst, die einst, in der Nazizeit, verboten wurde, als entartet gebrandmarkt und beschlagnahmt, und die jetzt wieder in Teilen in Solingen zu sehen ist, schwankt man als Besucher zwischen Bewunderung und Betroffenheit. Denn die Werke, so unterschiedlich ihr Stil ist, beeindrucken mit ihrer famosen Wirkung. Und sie schockieren. Nicht nur wegen ihrer zum Teil drastischen Bildsprache, sondern wegen der Geschichten, die sich hinter ihnen verbergen.
Auf einem Rundgang durch das

Zentrum für verfolgte Künste, welches Ende 2015 offiziell eröffnet wurde, werden diese Geschichten erzählt. Es ist zum einen die von Georg Meistermann, einem der bedeutendsten deutschen Künstler der Nachkriegszeit, der im Jahr der deutschen Einheit 1990 verstarb. Zeitlebens setzte er sich dafür ein, auf das Schicksal der im Zweiten Weltkrieg verfolgten Künstler und ihrer Werke aufmerksam zu machen. 62 Bilder allein aus seinem Nachlass hat seine Witwe einst der Stadt Solingen geschenkt.

Als verloren geglaubte Werke wieder auftauchten

Eine andere Geschichte ist die von Dr. Gerhard Schneider. 500 Bilder seiner großen Sammlung aus den Jahren 1914 bis 1989 konnten mittels einer Bürgerstiftung für das Museum übernommen werden und bilden einen Schwerpunkt der gesamten Ausstellung. Letztlich sind es die Geschichten der einzelnen Künstler, und insbesondere auch einzelner Bilder oder Skulpturen, die ganz besonders bewegen.

tanja groß
architektur
hahnenhausstr.11
in 42719 solingen

wir für sie
individuell
kreativ
professionell

gewerbebau
wohnungsbau
innenausbau

www.tanja-gross-architektur.de

Das Zentrum für verfolge Künste ist ein Publikumsmagnet. Rechts: Musemsdirektor Dr. Rolf Jessewitsch

So wie die der Bildhauerin Milly Steger, die Deutschlands bedeutendste Bildhauerin war – zu einer Zeit, als Bildhauerei allein den Männern vorbehalten schien. Und deren Atelier im November 1943 zerstört wurde, ebenso wie ein großer Teil ihres Werkes. So wie auch die von Oscar Zügel, der im Krieg eine Odyssee nach Spanien, Argentinien und wieder Spanien unternehmen musste und nach seiner Rückkehr ins zerstörte Deutschland scheinbar vor dem Nichts stand – bis ihm eröffnet wurde, dass eine junge Angestellte in der Staatsgalerie Stuttgart seine beschlagnahmten Gemälde angesichts der geplanten Verbrennung im Hof versteckt und damit gerettet hatte. Was die Wiederentdeckung der eigenen Werke in dem Künstler ausgelöst haben muss, lässt sich nur erahnen.

Mit modernen Kunstformen junge Menschen erreichen

Ebenso der lange Weg Michel Kichkas bei seinem Versuch, der eigenen Vergangenheit auf die Spur zu kommen. Er wurde neun Jahre nach Kriegsende geboren, doch dieser Krieg war in der Familie immer präsent, insbesondere die Sprachlosigkeit des Vaters, der nach Auschwitz deportiert worden waren und das Lager überlebte. Was ist das, ein KZ-Lager? Was ist dort wirklich passiert? Diese Fragen stellte sich Michel Kichka und verarbeitete sie auf eine faszinierende Weise: Er, der zu den zehn besten Zeichnern der Welt gehört, schuf eine Graphic Novel, einen Comic also, „Zweite Generation" nannte er ihn. Die Originalzeichnungen waren erstmals zur Eröffnung des Zentrums für verfolgte Künste und bis zum März ebenfalls in Solingen zu sehen, das bewegende Buch gibt

Auch die Solinger nehmen das Zentrum begeistert an

es im Museumsshop. Es ist ein Beispiel dafür, wie vielseitig die Ausstellung ist, die auch viele zeitgeschichtliche Hintergründe bietet. Und es zeigt, dass sich die Ausstellung an alle Generationen richtet, insbesondere auch an junge Menschen. „Es gibt immer weniger Zeitzeugen von damals. Also müssen die kulturellen Werke unsere Zeugen sein", unterstreicht Museumsdirektor Dr. Rolf Jessewitsch. Das Interesse an der Ausstellung hat seine Erwartungen weit übertroffen. Seit der Eröffnung des Zentrums für verfolgte Künste hat das Kunstmuseum ein beachtliches internationales Medienecho bekommen, wurde in Zeitungen in Österreich, Italien, Portugal und den Niederlanden ebenso vorgestellt wie in Brasilien. Eine Wertschätzung, die sich Jessewitsch erhoffte, mit der er aber in diesem Ausmaß nicht gerechnet hatte. Zumal es inzwischen auch Ausstellungsanfragen aus Polen, Frankreich, Kanada und den USA gibt, dort Teile der Ausstellung zu zeigen. Letztlich ist das Zentrum für verfolgte Künste aber auch ein wichtiger Bestandteil für die Außenwirkung der Stadt Solingen. Deren Bürger übrigens nehmen das Zentrum ebenfalls mit großer Begeisterung an. „Der Besuch hat insbesondere an den Wochenenden deutlich zugenommen", freut sich Jessewitsch. Das neu erworbene Renomée des Kunstmuseums ermöglicht es ihm auch, bedeutende Künstler für Gastspiele zu gewinnen, sei es als Rezitatoren oder als Musiker. Sie kommen, weil sie von der Idee des Zentrums überzeugt

sind, nicht des Geldes wegen. Einer dieser Künstler ist Helge Schneider. Er ist im Mai in Solingen zu Gast. Auch er ist einer, der verschiedene Generationen erreicht. Und der nicht fragt, was Kunst eigentlich darf und was nicht. Er macht sie einfach.

www.verfolgte-kuenste.de

KUBIKOM
IMMOBILIEN GMBH

Die erste Adresse für Ihre Immobilie.

bewerten.
verkaufen.
vermieten.

Tel. 0212.6500 1090 info@kubikom.de www.kubikom.de

Auftritt? Perfekt. Job? Auch.

Wirtschaft

Im Stellenportal Solingen & Region gibt es weit mehr als Jobs. Hier stellen sich Bewerberinnen und Bewerber den Unternehmen vor – und umgekehrt.

- Anzeige -

Frank Balkenhol, Lisa Schulze, Lea Pistorius und Leonie Schubert von der Wirtschaftsförderung stellen das neue Stellenportal vor.

Der Wettstreit um die besten Arbeitskräfte hat für bergische Unternehmen in und um Solingen bereits begonnen. Diese wiederum haben oft eine klare Vorstellung von ihrem Job und davon, was sie von ihrem Arbeitgeber erwarten. Noch wichtiger als das Gehalt sind für viele Menschen die Arbeitsatmosphäre und die Vereinbarung von Privatleben und Beruf.

Wie aber findet ein Unternehmen den passenden Mitarbeiter? Und wie kann ich mich als Bewerberin oder Bewerber präsentieren? Und wo finde ich Jobs? Die Wirtschaftsförderung Solingen hat auf alle drei Fragen eine passende Antwort: **www.stellenportal-solingen.de**

„Wir haben mit diesem Portal eine Plattform geschaffen, von der Unternehmen und Bewerber gleichermaßen profitieren, indem sie sich gegenseitig präsentieren", unterstreicht Lea Pistorius, die Projektleiterin für das Portal bei der Wirtschaftsförderung. „Ziel dabei ist die Begegnung von Unternehmen der Region und Bewerberinnen und Bewerbern die Interesse haben hier zu arbeiten."

1. Säule: Bewerberpool

In einem geschützten Bereich können Stellensuchende ein Profil von sich einstellen. Mit Zeugnissen, Lebenslauf, aussagekräftigem Foto und persönlichen Daten. Einsehen können dieses die Vertreter aller Firmen, die im Stellenportal registriert sind und sich per Passwort einwählen. „Zudem ist es möglich, dass Unternehmen die Bewerber im Netzwerk weiterempfehlen, wenn sie zum Beispiel von ihnen überzeugt

Stellenportal Solingen & Region

Das Stellenportal ist ein Projekt der Wirtschaftsförderung Solingen und wurde von Lea Pistorius und Leonie Schubert entwickelt. Es ist seit einigen Monaten online und kann sowohl von Unternehmen in Solingen als auch im gesamten Bergischen Land genutzt werden. Und natürlich von allen, die sich für eine Stelle in der Region interessieren.

www.stellenportal-solingen.de

waren, sie aber nicht einstellen konnten", erklärt Lea Pistorius.

2. Säule: Standortmarketing

Im Unternehmensbereich des Portals können die Firmen selbst ein aussagekräftiges Profil einstellen, das wie eine Kompaktversion der eigenen Firmenwebsite anmutet und den Bewerbern einen ersten informativen Einblick gewährt – den man dann per Verlinkung auf die Internetseite des Unternehmens vertiefen kann. „Gerade auch für kleinere Unternehmen, die vielleicht noch gar keine eigene Website haben, ist dieses Profil enorm praktisch", erläutert Lea Pistorius, die auch Workshops für die Firmen anbietet, in denen es darum geht, wie man sich als attraktiver Arbeitgeber für die Zukunft aufstellen sollte. Das Stellenportal Solingen ist für die Zukunft aufgestellt: Es verknüpft erstmals einen Bewerberpool mit regionalem Standortmarketing und einer Stellenbörse.

3. Säule: Stellenbörse

Hier pflegen die Unternehmen ihre aktuellen freien Stellen ein und informieren die Bewerber exakt darüber, welche Kenntnisse und Fähigkeiten jeweils gefordert sind und wie man sich bewirbt. Eine Plattform für Jobsuchende und Jobanbieter, bestehend aus drei Säulen: So smart und einzigartig ist ein Stellenportal „Made in Solingen".

Für weitere Informationen:

Lea Pistorius
Wirtschaftsförderung Solingen GmbH & Co. KG
E-Mail: l.pistorius@solingen.de
Fon: +49 (0)212 / 24 94-132
Facebook:
https://www.facebook.com/stellenportal-solingen

- Anzeige -

Ein starker Auftritt!

Autohaus Schönauen

Der neue Kia Sportage schreibt die Erfolgsgeschichte seines Vorgängers fort. Mit aufregender Optik und hohem Komfort.

Ein hochentwickelter Kompakt-SUV mit einem grundlegend neu konzipierten, modernen Interieur auf Premium-Niveau: So präsentiert sich der neue Kia Sportage. Schon der Vorgänger überzeugte durch einen starken Auftritt und ein hervorragendes Preis-Leistungsverhältnis. Der Nachfolger, ab sofort erhältlich im Autohaus Schönauen, schickt sich nun an, diese Erfolgsgeschichte fortzuschreiben. Die auffälligste Veränderung im Außendesign ist das markante neue „Gesicht" des Kompakt-SUVs. In der Seitenansicht wirkt das neue Modell noch dynamischer, denn der Kia Sportage ist um 40 Millimeter auf 4,48 Meter gewachsen. Durch den ebenfalls verlängerten Radstand bietet der Innenraum allen Insassen mehr Platz. Und auch das Gepäckraumvolumen ist jetzt noch großzügiger (inklusive Ablagefach im Boden 503 Liter, bisher 465 Liter).

Auch unter der Motorhaube ist beim Kia ordentlich was los: Die Antriebspalette umfasst fünf Motoren (zwei Benziner, drei Diesel) mit 85 bis 136 kW (115 bis 185 PS). Natürlich ist der SUV auf Wunsch auch mit Allradantrieb lieferbar. Für die beiden stärksten Motorisierungen – 1.6 T-GDI AWD und 2.0 CRDi 185 AWD – ist zudem die neue Sportausführung GT Line erhältlich, die über ein straffer abgestimmtes Fahrwerk sowie viele exklusive Design- und Ausstattungselemente verfügt. Und der Fahrspaß beginnt!

Autohaus Schönauen
GmbH & Co. KG
Kottendorfer Straße 2-6
42697 Solingen
Tel.: 02 12 / 2 23 24-0
Fax: 02 12 / 2 23 24-62
www.autohaus-schoenauen.de

KIA

The Power to Surprise

Kraftstoffverbrauch in l/100 km: innerorts 10,0–5,4; außerorts 6,5–4,2; kombiniert 7,6–4,6. CO_2-Emission: 177–119 g/km. Nach dem vorgeschriebenen Messverfahren (VO/EG/ 715/2007 in der aktuellen Fassung) ermittelt. Energieeffizienzklasse: D, A.

Gerne unterbreiten wir Ihnen Ihr ganz persönliches Angebot. Besuchen Sie uns und erleben Sie den neuen Kia Sportage GT LINE bei einer Probefahrt.

Schönauen Autohaus GmbH & Co. KG

Kottendorfer Str. 2–6 · 42697 Solingen-Ohligs
Telefon 0212 / 223240

Abbildung zeigt kostenpflichtige Sonderausstattung.

*Gemäß den jeweils gültigen Hersteller- bzw. Mobilitätsgarantiebedingungen und den Bedingungen zum Kia-Navigationskarten-Update. Einzelheiten erfahren Sie bei uns und unter www.kia.com/de/kaufen/7-jahre-kia-herstellergarantie.

Für schöne Nächte

Modeshooting

Nadine Nover inszenierte Nachtwäsche von Schönes für drunter und Schmuck der Familienschmuck-schmiede Kürten.

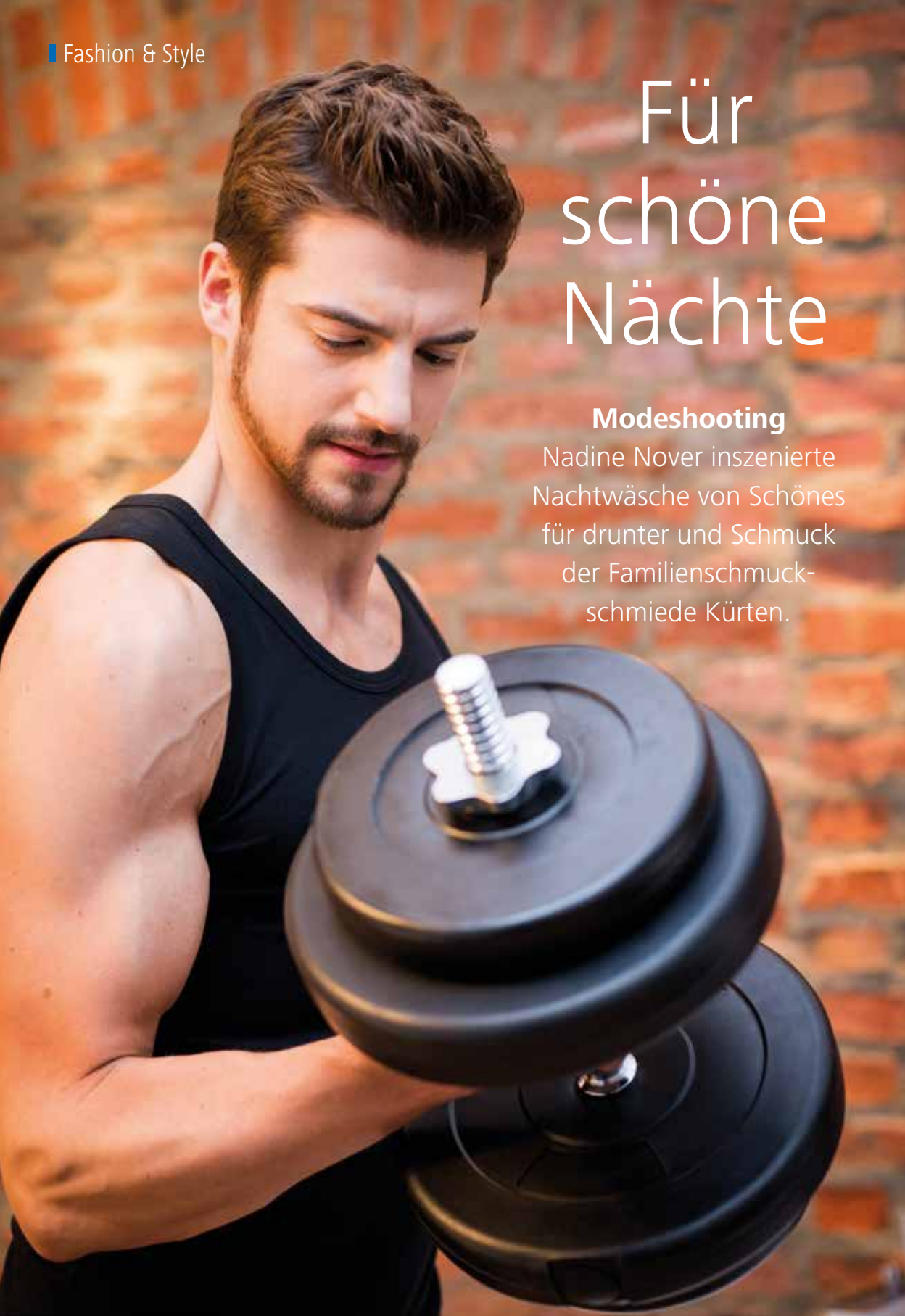

Florian:
Herrenwäsche von
Ammann

Tatiana:
Korsage und String/Slip
von Gossard
Strümpfe von Kleemeier

Schmuck:
Rosa Süßwasserzucht-
perlenkette

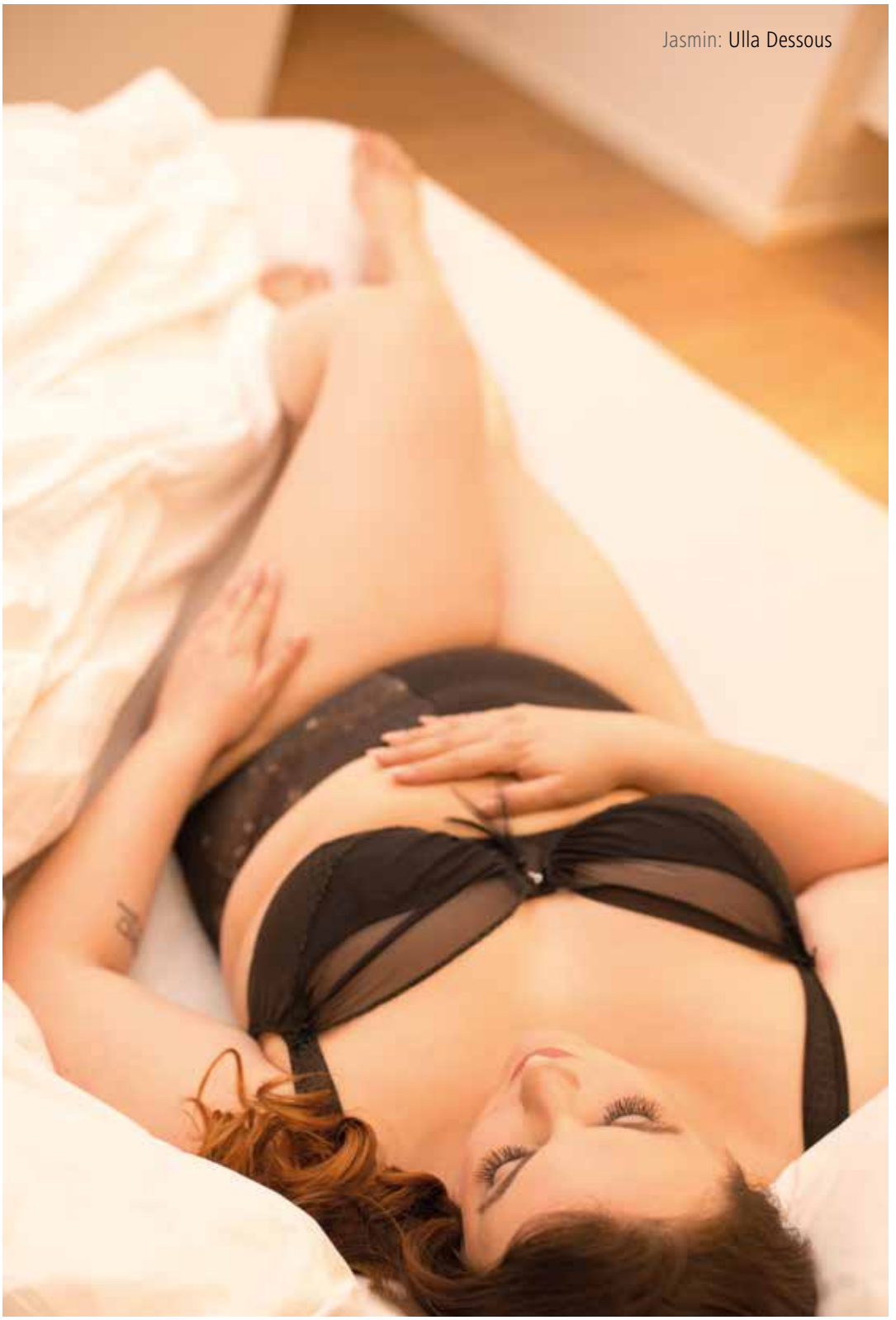
Jasmin: Ulla Dessous

Jasmin: Spacer-Cup-BH von Simone Perele Paris
Schmuck: Citrinanhänger aus Gelbgold und Weißgold mit Brillant

Jasmin: Body von Ulla Dessous
Schmuck: Ring aus Gelbgold und Rosaquarz

Jasmin: Badeanzug mit Bügel von Dacapo
Schmuck: Silberring mit Labradorith

Jasmin: Badeanzug von Dacapo,
Badetasche von Victor Odil
Schmuck: Graue Süßwasserzuchtperlenkette

Tatiana: Push-up-Bikini von Gossard
Schmuck: Palladiumanhänger mit Türkis und Brillant mit passendem Glattledercollier

Tatiana: Slip-Shirt
von Ringella

Florian:
Unterwäsche von
RJ/Niederlande

Pedro:
Schlafanzug
von Ammann

Jasmin:
Nachthemd von Ringella

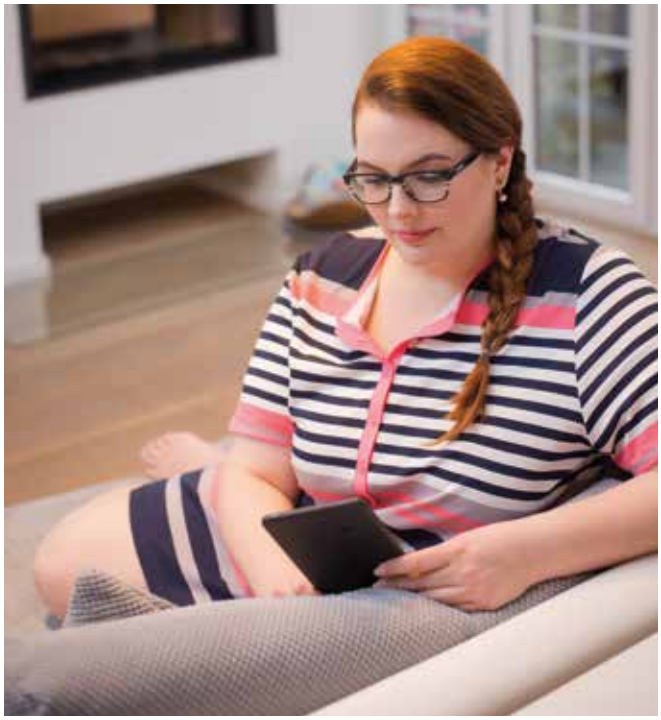

Schmuckstück:
Wurzelholzring
mit Sterlingsilber

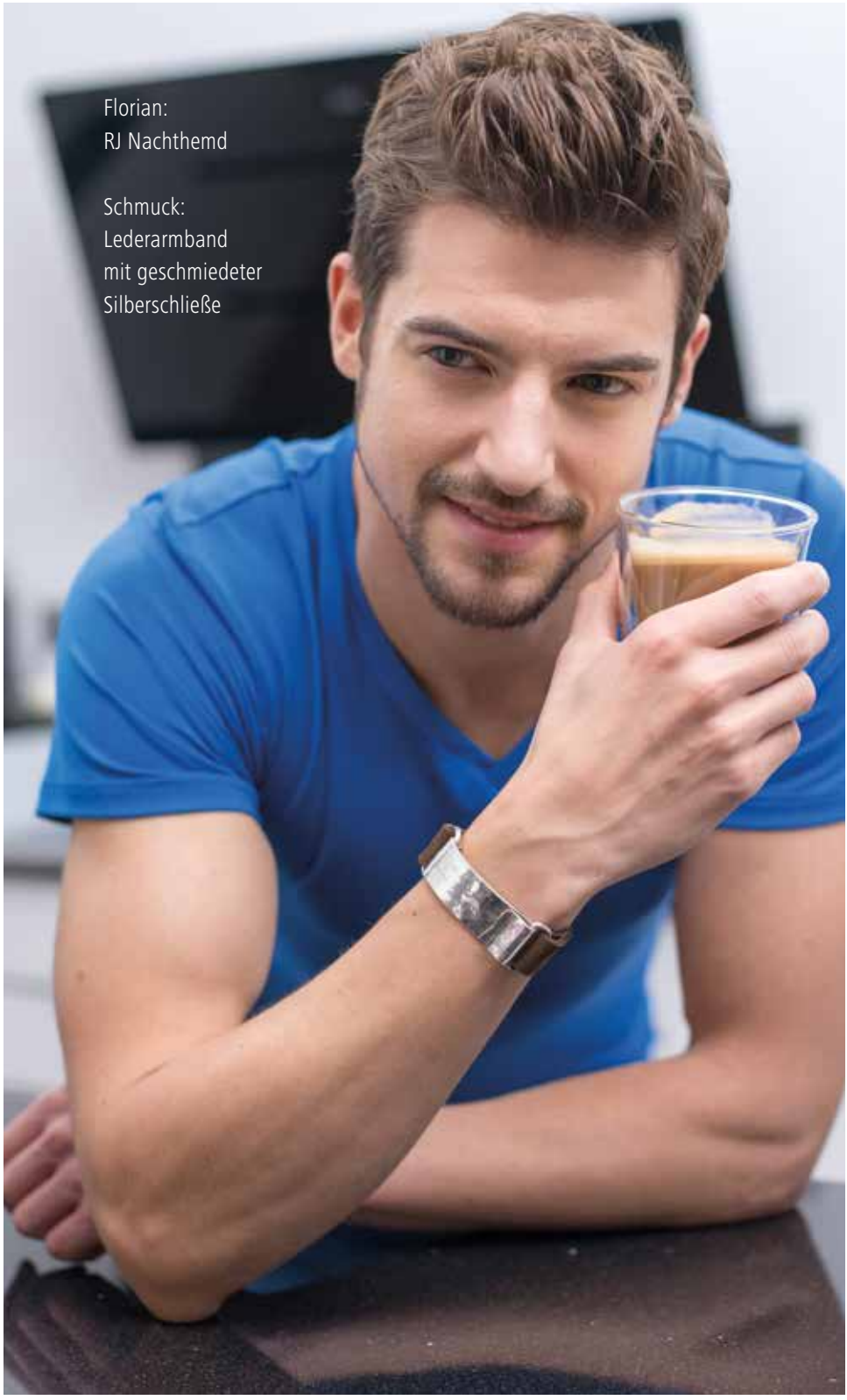
Florian:
RJ Nachthemd
Schmuck:
Lederarmband
mit geschmiedeter
Silberschließe

Tatiana:
Nachthemd
von Ringella

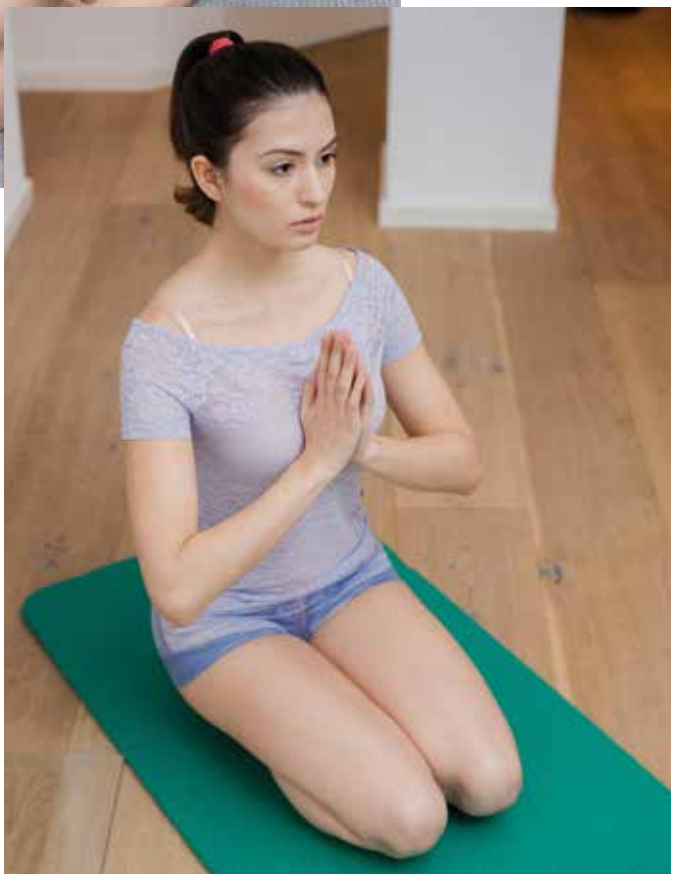

Tatiana:
Short von RJ, Top
von Nina von C

Florian:
Schlafanzughose
von Ringella

Pedro:
Shorty-Schlafanzug
von Ringella

Jasmin:
BH und Slip von Ulla Dessous und
Spitzen-Kimono von Nina von C

Schmuck:
Braune Süßwasser-
zuchtperlenkette
mit goldener Kugelschließe
Passender Ohrschmuck aus
Gelbgold mit Rosaquarz und
brauner Perle

Schmuck:
Schmuckset aus Gelbgold mit
Amethysten und gefärbten
Süßwasserzuchtperlen

Jasmin:
Body von Ulla Dessous

Schmuck:
Fuchsschwanzkette aus Silber

Tatiana:
Corsage von Gossard

Tatiana: Kordel mit auswechselbaren Zierelementen aus Weißgold und Gelbgold mit Rubinen

Tatiana:
BH und Slip von Gossard

Schmuck:
Kordel mit auswechselbaren Zierelementen
aus Weißgold und Gelbgold mit Rubinen

Tatiana:
BH und Slip von Simone Perele
Gestricktes Goldcollier

Tatiana:
Push up-Miederkleid von Gossard

Schmuck:
Geschmiedeter Silberreif und
passende Doppelperlohrstecker

Ein Mister in bester Gesellschaft

Making-Of

Für ein Dessous- und Nachtmodenshooting modeln? Das ließ sich Mr. Germany nicht zweimal sagen. Aber auch unsere anderen Models hatten eine Menge Spaß.

Schönes für drunter – beim Dessous- und Nachtwäsche-Fachgeschäft aus Remscheid-Lennep ist der Name Programm. Familienschmuckschmiede Kürten – dieser Name steht in Solingen seit Jahren für individuell gefertigte, edle Schmuckstücke. Was liegt da näher, als beides miteinander zu kombinieren? Zumal sich die Kleidungs- wie auch die Schmuckstücke für jeden Typ eignen. Fotografin Nadine Nover inszenierte Mr. Germany Florian Molzahn sowie die Models Jasmin, Tatiana und Pedro in ihrem Solinger Studio. Mal ganz natürlich, mal extravagant – eine spannende Mischung. Für den perfekten Look sorgte dabei Make-up Artist Janine Burg.

Unser Dank geht an

Mode:
Schönes für drunter
Marion Gottschalk
Wetterauer Straße 12
42897 Remscheid
www.schoenes-fuer-drunter.de

Schmuck:
Familienschmuckschmiede Kürten
Eichenstraße 156
42659 Solingen
www.familienschmuckschmiede.de

Fotografie & Location:
Nadine Nover
nadine-nover.de

Make-up & Hairstyling:
Janine Burg
mobile Make-up-Artist &
Hairstylist aus Solingen
http://janineburg.portfoliobox.io

Models: Jasmin Alleblas, Tatiana Riesen, Florian Molzahn, Pedro Lucas-Thurau

Volkskrankheit Fettleber:

Effektiv und nachhaltig – ganz ohne Pillen: „Leberfasten nach Dr. Worm“

Galten Leberprobleme bislang meist als Folge von Kranheit oder zu viel Alkohol, scheint jetzt ein neues Problem auf dem Vormarsch: die nichtalkoholische Fettleber. Aktuelle Studien zeigen einen alarmierenden Anstieg der Fälle: Schon mindestens jeder Dritte hat gefährliche Fetteinlagerungen in Leber und Bauchspeicheldrüse, bei Typ-2-Diabetikern sind es bis zu 90 Prozent, sogar rund 15 Prozent der Schlanken sind erkrankt.
Lange als Risikofaktor verkannt, sind sich Experten inzwischen einig: Leberverfettung ist eine der Hauptursachen für Diabetes, Herz- und Hirninfarkt, Alzheimer und viele Krebserkrankungen.
Aber es gibt auch eine gute Nachricht: „Leberfasten nach Dr. Worm“ hilft, das Fett schnell und nachhaltig abzubauen. Das Gesundheitszentrum Ufergarten bietet die spezielle 14-tägige Fastenkur zur Leberentfettung an.

Zu viele Kohlenhydrate, zu wenig Bewegung: Das sind, kurz gefasst, die Ursachen, die bei immer mehr Menschen zur schleichenden, wenn auch meist schmerzlosen Verfettung von Leber und Bauchspeicheldrüse, führt.

Die Lösung: „Leberfasten nach Dr. Worm“

„Leberfasten nach Dr. Worm“ eignet sich sowohl für Menschen, bei denen bereits eine Fettleber besteht, als auch für Personen mit Insulinresistenz, Metabolischem Syndrom, Adipositas und/oder Typ-2-Diabetes – aber auch für Schlanke mit einer Fettlebererkrankung. „Leberfasten nach Dr. Worm“ ist ein medizinisch überzeugendes und wissenschaftlich fundiertes Konzept, mit dem wir gute Erfahrungen bei weit verbreiteten Stoffwechselproblemen gemacht haben“, so Dr. A. Fritz. Nach nur 14 Tagen werden mit „Leberfasten nach Dr. Worm“ nachweislich zahlreiche gesundheitlich positive Effekte erzielt:

- **Senkung des Insulinspiegels**
- **Deutliche Reduktion des Leberfetts durch wiederhergestellte Fettverbrennung**
- **Deutliche Senkung des Cholesterinspiegels**
- **Normalisierung des Stoffwechsels infolge der Leberentfettung**

Sprechen Sie uns an!

Gesundheitszentrum Ufergarten
Telefon (02 12) 3 83 40 34
www.gzu-Solingen.de • www.leberfasten.com

Foto: © Martin Kempner

Das Haus feiner Brillen

Wollenhaupt

Augenoptik, Optometrie und Hörakustik: „Zeit für Ihre Sinne“

Der Name Wollenhaupt steht bereits seit 1929 für eine gelungene Mischung aus Tradition und Innovation. Heute besteht das engagierte Team aus den Geschäftsinhabern Helmut und Jutta Heinemann, der Enkelin des Firmengründers, Tanja Natalizi, und Holger Baumgarten (Augenoptik) sowie Ute Simon und Ludger Theyßen (Hörakustik).

Die Qualität eines Produktes ist nur so gut wie das Team, das dahintersteht.

Das Team von Wollenhaupt nimmt sich gerne Zeit für Sie und Ihre Anliegen rund um Sehen und Hören! Mit einem außergewöhnlichen Brillensortiment ausgewählter Hersteller abseits des Mainstream möchten die Experten Ihre Freude am Besonderen mit Ihnen teilen. Von dezent oder funktionell bis zum Hingucker – bei Wollenhaupt finden Sie die Markenbrillen namhafter Hersteller ebenso wie ausgefallene Modelle von jungen Designern und kleinen Manufakturen. In entspannter Atmosphäre, mit einer guten Tasse Kaffee, finden die erfahrenen Mitarbeiter auch Ihre Wunschfassung!

Neben gutem Aussehen ist dabei das optimale Sehen für Ihren Alltag von besonderer Bedeutung. Ziel bei der Glasberatung ist es, die speziell für Ihren Sehanspruch bestmöglichen Brillengläser anzupassen. Neben Design und Qualität legt Wollenhaupt in der Herstellung großen Wert auf handwerkliche Kunst – Ihre Brille wird in der hauseigenen, mit modernster Technik ausgestatteten Meisterwerkstatt hergestellt. Darüber hinaus gehört eine umfassende Augenprüfung ebenso zu den Leistungen in der Augenoptik wie die Kontaktlinsenanpassung.

Weitere Schwerpunkte sind die Kinder- und Funktionaloptometrie, die Versorgung von Sehbehinderten und die seit vielen Jahren erfolgreich bestehende Abteilung für Hörakustik.

Wollenhaupt
Augenoptik, Optometrie & Hörakustik
Kölner Straße 130
42651 Solingen
Tel.: (02 12) 1 02 41
www.wollenhaupt-solingen.de

LUCAS de STAËL
PARIS

Leder, Granit, Schiefer oder Ebenholz

Lucas de Staëls Kreationen sind das Resultat einer Fusion aus permanenter Suche nach überraschenden Materialien und einer neuen Interpretation der Handwerkskunst. Noble Materialien werden mit großer Sorgfalt im Atelier verarbeitet.

Granit und Schiefer kommen aus Europa, die Häute französischer Kühe werden in Italien gegerbt, die Galvanisierung der Metalle in Deutschland vorgenommen. Alle Fassungen aus chirurgischem Stahl bieten Flexibilität und Haltbarkeit und werden in Paris handgefertigt.

Weitere wertige Fassungen auch anderer Hersteller finden Sie auf unserer Webseite oder besuchen Sie uns.

Exclusiv in Solingen

Wir freuen uns auf Sie...

WOLLENHAUPT
Augenoptik · Optometrie · Hörakustik

Kölner Straße 130 · 42651 Solingen
Telefon 02 12 - 1 02 41

www.wollenhaupt-solingen.de

Schälte's: Fisch in Perfektion

Die Brüder Stephan und Patrick Schälte eröffneten das schmucke Restaurant, das 40 Gästen Platz bietet, im Oktober 2009. Schon ein Jahr später hielten die Experten des bekannten Varta-Führers den Ohligser Gastronomie-Newcomer für erwähnenswert. Zu Recht: Die Karte bietet Außergewöhnliches, selbstverständlich legen die Inhaber Wert auf Bioprodukte und unterstützen die nachhaltige Fischerei. Im „Schälte's" haben Gäste die Gelegenheit, (Fisch-)Kochkurse zu buchen. Dieser Service wird auch für Firmen angeboten. Lesungen gehören ebenfalls zum Angebot. Schälte's Fischrestaurant, Düsseldorfer Straße 90, 42679 Solingen-Ohligs, Tel. (02 12) 88 19 31 46, www.schältes.de

Bäckerei Stöcker: Backwarengenuss aus Meisterhand

Seit 1881 bietet die Solinger Traditionsbäckerei täglich höchste Qualität, Frische und Vielfalt – feinste Torten zu jedem Anlass, Kuchen & Gebäck frisch aus der eigenen Konditorei. Das Brot ist gebackene Natur – mit jodiertem Speisesalz. Täglich ab 11 Uhr gibt es einen wechselnden kalten und warmen Mittagstisch: belegte Baguettes, Snacks und mehr … Hier finden Sie die Stöcker-Filialen in Solingen: Beethovenstraße, Tel. 22 46 40 3 • Wuppertaler Straße, Tel. 38 37 30 9 • Vockerter Straße, Tel. 64 51 94 57 • Grünstraße im Hitzegrad, Tel. 23 26 63 0 • Löhdorfer Straße, Tel. 66 13 8 • Friedrich-Ebert-Straße 95, im Edeka-Markt, Tel. 38 28 02 72. www.stoeckerbackwaren.de

Güde: Messeredition Balkhauser Kotten

Geschmiedete Messer aus bestem Stahl für Menschen, die gerne gut kochen – das bietet die Manufaktur Güde. Zusammen mit dem Kuratorium Balkhauser Kotten hat Güde die Messer-Edition „Balkhauser Kotten" entwickelt. Die Griffe wurden aus dem Eichenholz des alten Wasserrades, das 2008 erneuert werden musste, gefertigt. Das Signet des Kuratoriums, entworfen von Künstler Heinz-Peter Knoop, zeigt die Echtheit des Messers! Die Klingen sind handgeschmiedet und bestehen aus einem Stück Chrom-Vanadium-Molybdän-Messerstahl. Die Weiterverarbeitung erfolgt in über 40 manuellen Arbeitsgängen. Die Klinge ist rostfrei, eisgehärtet und handgeschärft. Erhältlich als Spickmesser, Schinkenmesser, Kochmesser und Brotmesser. Mehr als die Hälfte des Verkaufserlöses kommt dem erstmalig 1504 erwähnten und inzwischen ehrenamtlich geführten Kotten zugute. Franz Güde GmbH, Katternberger Straße 175, 42655 Solingen, Tel. (02 12) 81 61 66, Fax: (02 12) 81 58 40, info@guede-solingen.de, www.guede-solingen.de

90 Jahre Nähmaschinen Diederich: Auf zum großen Jubiläumsverkauf

Seit 1925 gibt es Nähmaschinen Diederich. Das erfolgreiche Fachgeschäft ist weit über Solingens Grenzen bekannt. Das Unternehmen zeichnet sich aus durch gute Beratung, Service und ein großes Angebot führender Nähmaschinenhersteller mit hochwertigen Maschinen der Marken PFAFF, Singer, Husqvarna, brother, Janome usw. Der Bedarf kann in allen Preislagen gedeckt werden. Die neuesten Messemodelle sind passend zum Jubiläumsverkauf mit Superangeboten eingetroffen. Jetzt zugreifen! Alle Modelle werden durch geschultes Personal gerne vorgeführt. Artur Diederich GmbH, Linkgasse 9, 42651 Solingen, Tel. (02 12) 20 51 97 und Gathe 88, 42107 Wuppertal-Elberfeld, Tel. (02 02) 45 02 61. Informieren Sie sich auch im großen Online-Shop: www.naehmaschinen.com

Idea Haarmoden: Hollywoodstyle

Lust auf eine Veränderung? Auf schöne lange Haare, von jetzt auf gleich, in Form von tollen Extensions? Oder auf einen frechen Kurzhaarschnitt, der einfach perfekt zu Ihrem Typ passt? Nichts leichter als das: Das Team von Idea Haarmoden in der Solinger City zaubert Ihnen eine Frisur, die Sie vielleicht nicht erwartet hätten, die aber genau deshalb perfekt für Sie ist. Denn Gönül Zarnekow und ihre Mitarbeiterinnen haben sich auf eine individuelle Farb- und Stilberatung spezialisiert und besitzen ein besonderes Gespür für die Kopfform und den passenden Stil. Das hat Gönül Zarnekow dieses Jahr auch wieder bei den Golden Globes und den Oscars bewiesen, wo sie den Weltstars die perfekten Frisuren gezaubert hat. Idea Haarmoden, Gönül Zarnekow, Am Neumarkt 28, 42651 Solingen, Telefon: (02 12) 20 87 12, www.ideahaarmoden.de

Kosmetikstudio Itze: Fachinstitut für „DERMA KOSMETIK“

Wir bieten Ihnen speziell auf Ihren Hauttyp abgestimmte apparative Behandlungen für Gesicht / Hals / Dekolleté UND Körper!

> Micro-Needling: Power-Hyaloron-Anti-Age-Behandlung – sofort sichtbares Ergebnis
> Microdermabrasion: Turbo-Booster-Peeling, ideal bei Cellulite- & Dehnungsstreifen
> Ultraschall: Micro-Tiefen-Massage
> Spot-Reducer: die Revolution gegen Alters- und Pigmentflecke
> Derma-Visalizer: Hightech-Hautanalyse

Wir möchten Sie von unseren Leistungen überzeugen und freuen uns auf Ihren Besuch. BABOR-Institut Ulrike Itze, Ufergarten 7, Solingen-Mitte, Tel. (02 12) 20 44 77, www.kosmetik-itze.de

Männerwerk: Hier spielt ER die Hauptrolle

Das Männerwerk in Ohligs steht für einen außergewöhnlichen Stil. Persönliches Wohlbefinden, egal bei welchem Anlass, wird auch durch die Bekleidung bestimmt. Mit viel Erfahrung, großer Begeisterung, Geschmack und den aktuellen Trends im Blick steht das Männerwerk dem modebewussten Herrn bei der Wahl der Kleidung professionell zur Seite. Sorgfältig ausgewählte Modetrends von kleinen Manufakturen, die etwas Besonderes bieten, ergeben ein individuelles und hochwertiges Warenangebot mit Marken wie Luis Trenker, Lucky de Luca, Parajumpers, van Santen, Tribeca und seit 2015 auch Adenauer. Übrigens: Auch außerhalb der Öffnungszeiten können Termine vereinbart werden. MÄNNERWERK, Düsseldorfer Straße 51, 42697 Solingen, Tel.: (02 12) 24 92 55 51, mode@maenner-werk.de, www.maenner-werk.de, Mo.-Fr. 10-18.30, Sa. 10-14 Uhr

Missfilz & IndiBike: Die Unikatmanufaktur

Mode, Polsterei, Fahrzeugsattlerei und Innenarchitektur. Eine perfekte Mischung. Weg vom Einheitsbrei, hin zur Individualität. So vielfältig wie die Menschen sind die Produkte aus der Unikatmanufaktur, die mit höchster handwerklicher Qualität gefertigt werden. Perfekt vermessene Motorradsitze, stilechte Oldtimerinterieurs, klassische Möbelpolsterei und Sattlerarbeiten fertigt die Werkstatt. Echte Hingucker liefert das Atelier. Filzpantoffeln nach Kundenwunsch, außergewöhnliche Filzprodukte und einzigartige Kleidungsstücke lassen das Herz der Kunden höher schlagen. Missfilz & IndiBike ziehen an! Mit Stick- und Nähmaschine, innovativen Ideen und Handwerkskunst bringt die Unikatmanufaktur Corporate Identity in Ihr Unternehmen und Einzigartiges zu Ihnen nach Hause. Jetzt neu: Einmal Samstags im Monat wird das Atelier zur offenen Nähwerkstatt! Missfilz & IndiBike, Dipl.-Ing. Silke Peukert, Uwe Weis, Walder Kirchplatz 21, 42719 Solingen, Tel. (02 12) 22 66 57 17, www.missfilz.de

Kosmetik Gaby Ebel: 3D-Hautregeneration

Anti-Aging bedeutet nicht nur Faltenreduktion: Die 3D-Hautregeneration wirkt intensiv auf die verschiedenen Hautschichten ein – und bringt auch eine reifere, trockenere, grobporige Haut wieder zum Strahlen. Kosmetik Gaby Ebel bietet Ihnen drei Arten der 3D-Hautregeneration und braucht für diese drei Beauty-Tools nur eine einzige Behandlung. Mit Microdermabrasion, Microneedling und der Proline Cellulose Mask wird die Haut nachhaltig wieder aufgebaut. Das Gewebe erhält die gewünschte Fülle und eine perfekte Ausstrahlung. Gaby Ebel und ihre Tochter freuen sich auf Sie! Kosmetikstudio Gaby Ebel in Merscheid, Paul-Röltgen-Straße 8, Solingen, Tel. (02 12) 2 33 44 74.

Ruth de la Motte: Lifting ohne Skalpell

Radiofrequenz ist die sanfte Alternative zur Schönheits-OP. Mit der neuen Radiofrequenztechnologie lassen sich ungeliebte Alterserscheinungen der Haut mit minimalem Zeitaufwand mindern. Bei der Behandlung werden Energieimpulse auf die Haut abgegeben, und das hauteigene Kollagen und das darunterliegende Gewebe in den tieferen Hautschichten wird gleichmäßig erwärmt. Die Tiefenwärme führt dazu, dass sich die Strukturen der Haut sofort straffen. Darüber hinaus regt das Verfahren die Bildung von neuem Kollagen und Elastin an, was den natürlichen Straffungseffekt verstärkt. Anwendungsgebiete sind Wangenpartien, Dekolleté, Hände, Bauch, Beine, Po, Oberarme. Für optimale Ergebnisse wird die Behandlung in Abständen von ein bis zwei Wochen drei- bis fünfmal wiederholt. Zeitaufwand je Behandlung: ca. 60 Minuten.
Kosmetik Ruth de la Motte, Forststraße 15, 42697 Solingen, Tel. (02 12) 3 83 95 04

Löffelmann: Komplette Raumausstattung

Die Firma Löffelmann wurde vor 30 Jahren von Johann Löffelmann gegründet und wird seit 2011 von Gregor Karkosch weitergeführt. Raumausstattung Löffelmann bietet seinen Kunden ganz nach dem Firmenmotto „Gute Arbeit, weil es Spaß macht!" von der Gardinen- und Dekorationsanfertigung, vom Waschservice für Gardinen und Teppiche bis zur Bodenverlegung ein Vollserviceangebot im Raumausstatterhandwerk an. Öffnungszeiten: Mo-Fr 11-18 Uhr, Samstag 9-13 Uhr, Löffelmann Raumausstattung, Gasstr. 31b, 42657 Solingen, Tel. (02 12) 81 01 03, loeffelmann-sg@web.de

KUBIKOM: Lokal. Persönlich. Kompetent.

Die im Jahre 2009 gegründete KUBIKOM Immobilien GmbH ist seither kontinuierlich gewachsen und beschäftigt heute zehn Mitarbeiter. Von dem Bürostandort über den Dächern von Ohligs werden Kunden seit Jahren beim Verkauf und bei der Vermietung von Immobilien erfolgreich beraten. Dr. Thorsten Meis, Geschäftsführer der KUBIKOM, glaubt, dass der langfristige Ansatz des Geschäftsmodells Früchte trägt: „Unsere Auftraggeber und Kunden fühlen sich bei uns kompetent beraten und persönlich betreut – deshalb empfehlen sie uns weiter." Die KUBIKOM bietet neben der marktgerechten Bewertung und der professionellen Präsentation der Immobilien ein umfassendes Dienstleistungsangebot rund um den Verkauf oder die Vermietung. Und das bald auch über die Grenzen von Solingen hinaus – ein zweiter Standort ist in Planung. KUBIKOM Immobilien, Keldersstr. 6, 42697 Solingen, Tel. (02 12) 65 00 10 90, info@kubikom.de, www.kubikom.de

KUBIKOM IMMOBILIEN GMBH

Flohr-Parfümerie: Die Beauty-Programme

Einfach die Augen schließen und sich wohlfühlen – die Beauty-Programme der Parfümerie Flohr machen es möglich. Geben Sie Ihre kostbare Haut in die allerbestem Hände der Pflege- und Kosmetikexpertinnen. Dies ist im Übrigen ein Luxus, den sich neben den Damen auch immer mehr Herren gönnen. Selbstverständlich erhalten Sie die hochwertigen Pflegeprodukte, die während der Beauty-Programme zur Anwendung kommen, auch für zu Hause. Genauso wie Kosmetik, exklusive Düfte und mehr. Flohr-Parfümerie, Forststraße 10, 42697 Solingen-Ohligs, Brückenstraße 17, 42799 Leichlingen, Tel. (02 12) 7 41 84, www.flohr-parfuemerie.de

Mode Hartkopf: Finde deinen Stil

Mode ist vergänglich – Stil niemals. Aber was ist Stil? Und wie lässt sich die aktuelle Mode mit meinem Stil kombinieren? Diese Fragen beantwortet Ihnen das Hartkopf-Team gerne. Die Modeexpertinnen begrüßen Sie in einer freundlichen Atmosphäre, bei einem Kaffee oder einem Glas Sekt. Seit Jahren bewährt ist die erstklassige und individuelle Beratung, für die sich das Team von Mode Hartkopf genau die Zeit nimmt, die benötigt wird. Von der jahrelangen Erfahrung in der Modebranche und dem ausgezeichneten Service profitieren die Kundinnen – und natürlich finden sie bei Mode Hartkopf immer eine große Auswahl an ausgesuchten Marken. Damenmode Hartkopf, Düsseldorfer Straße 50, 42697 Solingen-Ohligs, Tel. (02 12) 38 30 10 54, Öffnungszeiten: Mo-Fr 10-18.30 Uhr, Sa 10-14 Uhr, www.damenmode-hartkopf.de

Metzgerei Strodtkötter: Da kommt was Gutes in die Strüte!

Die Metzgerei Strodtkötter in Ohligs bietet ihren Kunden jeden Tag erstklassige Fleisch- und Wurstspezialitäten aus nachhaltiger Tierzucht – wichtig ist es dem Team um die Inhaberinnen Conny Strodtkötter und Heike Berger auch, wie nachhaltig die Kunden ihren Einkauf verpacken. Tschüss Plastik, hallo Strüte, lautet das Motto. Zu Ostern verschenkt die Metzgerei Strodtkötter zwei Wochen lang ihre neuen, persönlichen Einkaufstaschen an die Kunden. Danach werden die „Strüten" zum Preis von 1,50 Euro verkauft. Und die Kunden haben nicht nur dauerhaft eine schöne Einkaufstasche, sie tragen auch mit dazu bei, die Welt und die Meere ein stückweit vom Plastikmüll zu befreien. Ganz nach dem Motto: Meer Gesundheit! Metzgerei Strodtkötter, Forststraße 3, 42697 Solingen, Tel. (02 12) 7 95 86, Di-Fr 8 bis 18.30, Sa 8 bis 13 Uhr, www.metzgereistrodtkoetter.de

Hitzegrad: Zeit für Flower Power!

Auch in diesem Jahr gibt das Team vom HITZE-FREI alles, um Sie als Gast mit köstlichen Speisen und Getränken zu verwöhnen und Ihnen einen angenehmen und entspannten Aufenthalt zu bieten. Natürlich, wie in jedem Jahr, mit einer neu kreierten Speisekarte. Unter dem Motto „Flower Power" haben sich René Hitzegrad und seine Köche viel Neues einfallen lassen, um Sie kulinarisch zu begeistern. Wir freuen uns, Sie bald bei uns begrüßen zu dürfen! HITZE-FREI Restaurant – Bar – Lounge – Solingen-Ohligs, Grünstr.16, Telefon (02 12) 26 76 02 1, Mo-Sa geöffnet – So Ruhetag.

Sanitätshaus Köppchen: Ein Mehr an Gesundheit gönne ich mir

Wir können mehr! Schlaf: Matratzen zum 4-Wochen-Probeliegen, Tempurkissen, Paradies-Bettwäsche. Wellness: Tageslicht- & Infrarotlampen, Waagen, Pulsuhren, Aktivitätssensor, Massagegeräte, Fußsprudelbad, verschiedene Heizkissen. Gesunde Füße: Fußpflegeartikel, maßgefertigte Einlagen, Pediküregeräte. Gymnastik und Sport: Therabänder, Balanceboard, Balancefit, Gymnastikball und Schale, Yogakissen, Medima-Sportwäsche, Kompressionssport- und Businessstrümpfe. Mutter & Kind: Wärmekuscheltiere, Milchpumpen, Sitzkissen, Ultraschallinhalator, Schwangerschaftsbandage, Körnerwärme- & Aromakissen. Sanitätshaus Köppchen GmbH & Co. KG, Wilhelmstr. 15-19, 42697 Solingen-Ohligs, Tel. (02 12) 26 77 60, www.sanitätshaus-köppchen.de, Facebook.com/Sanitätshaus-Köppchen

Schuhhaus Schwarz: Für gesunde Füße

Foto: © Patrizia Tilly, Fotolia

Im Schuhgeschäft Schwarz gibt es stets aktuelle Schuhmode in großer Auswahl für Jung und Alt. Auf eine große Auswahl an einlagentauglichem Qualitätsschuhwerk mit hohem Laufkomfort legt man hier besonderen Wert. Ob schickes Design oder modisch-sportlich – für jeden ist etwas dabei. Für Kunden mit Einlagenversorgung steht individuelle Fertigung und Anpassung auf das bevorzugte Schuhwerk des Kunden im Fokus. Modernste computergestützte Anmessverfahren gewährleisten einen hohen Qualitätsstandard in der Einlagenversorgung. So können zum Beispiel bei Schmerzen im Vorfußbereich oder Fersensporn optimale Lösungen gefunden werden. Schuhhaus Schwarz, Grünstraße 9, 42697 Solingen, Telefon (02 12) 7 98 69

Fotos: Daniela Tobias

IHK-Empfang Wuppertal

Beim traditionellen Empfang trafen sich im noch jungen Jahr wieder Unternehmer und Politiker aus ganz Solingen und tauschten sich angeregt aus.

v. l.: Dr. Hans-Georg Häusel, Michael Wenge, Andreas Mucke, Burkhard Mast-Weisz, Tim Kurzbach, Thomas Meyer.

v. l.: Uschi Kotthaus, Uschi Neeff und Evelyn Wurm.

v. l.: Marc Albert, Stefan Nover, Bastian Zigman.

Naim Audio mu-so Design-Soundsystem

Innovationspreis 2015 der Zeitschrift „Audio“

6 Verstärker mit insgesamt 450 Watt steuern 6 eingebaute Lautsprecher des Kompacktgerätes. H 120 x B 628 x T 256 mm, Multiroom-Streaming

Hören Sie: **Internetradio, USB Sticks, Handy, Computer, Tablet, Spotify, TIDAL.** (Kabellos über Wlan, Bluetooth oder Air Play). **Fernsehton, CD Spieler, Spielekonsole.** (über Netzwerk- oder Analog- und Digitalkabel).

Bedienen Sie: Mit der Fernbedienung, oder mit der Bedienungs APP für Ihr Smartphone oder Tablet. (iOS + Android)

Designen Sie: Wählen Sie optional 3 andere Farben für die Stoffabdeckung der Gerätefront.

€ 1249.-

Öffnungszeiten
11.00 bis 13.00
14.00 bis 18.30
Do.+Fr. bis 20.00
Sa.10.00 bis 14.00

Hi-Fi-Studio amadeus 26 Jahre

Hindenburgstraße 31, 42853 Remscheid, Tel. 0 21 91/29 40 29

Gastredner Dr. Hans-Georg Häusel.

v. l.: Prof. Jörg Becker, Ernst Lauterjung, Dieter Keller.

Nicolas Spengler.

v. l.: Marc Trützschler, Jan Peter Coblenz, Olaf Oberhoff.

v. l.: Lambert T. Koch und Dietmar Bell.

IHK-Empfang Wuppertal

v. l.: Klaus Striepen, Bernhard und Michael Boll.

v. l.: Georg Osteroth und Frank Balkenhol.

v. l.: Ulrike und Andreas Vesper, Gerlinde Steingrüber, Christoph Keull.

v. l.: Sebastian Haug, Thomas Raabe, Wolfgang und Barbara Rasspe-Dahmann, Klaus Adams

v. l.: Dirk May und Mike Häusgen.

Birgitta Radermacher

Friedhelm Sträter

Immer und überall den Lieblingssender hören. Ob auf UKW, im Kabel, als Webstream oder mit der kostenlosen iPhone oder Android App. Mit uns sind Sie immer auf dem Laufenden.

www.radiorsg.de

DER BESTE MIX

RADIO RSG

94,3 | 107,9 | 92,2

KULTHITS UND DAS BESTE VON HEUTE.

www.werbe-technik.de

Show

Frank Sinatra Tribute Show,
22. März, Theater Solingen

12. Dezember 2015: Ein magisches Datum für alle Freunde des Swing – denn an diesem Tag wäre Frank Sinatra 100 Jahre alt geworden. Frank „The Voice" Sinatra war sicherlich einer der größten Künstler, den die schillernde Welt des Showbiz je gesehen hat. „Happy Birthday Frank Sinatra" ist eine absolut gelungene Hommage. Und natürlich kommt „Frankie Boy" nicht allein ins Theater Solingen – sein „Rat Pack" hat er gleich mitgebracht.
„Happy Birthday Frank Sinatra",
Dienstag, 23. März, 19.30 Uhr,
Theater Solingen,
www.theater-solingen.de

Ohligs steht wieder Kopf

Stadtfest

Vom 20. bis 22. Mai trifft sich ganz Solingen zum Dürpelfest.

Einmal im Jahr steht Ohligs Kopf: Das Dürpelfest (wer es vergessen hat: Dürpel = Stufe am Hauseingang oder auch Bürgersteig) hat seit mehr als 40 Jahren Tradition und ist weit über die Stadtgrenzen hinaus bekannt. Über 40 Stände, überwiegend von Vereinen betrieben, bieten für jeden Geschmack Essen und Getränke. Auf fünf Bühnen geht es musikalisch heiß her, und die Kirmes lockt große und kleine Besucher jedes Jahr von 11 bis 23 Uhr mit tollen Attraktionen.
Dürpelfest 2016, Ohligs,
20. bis 22. Mai,
www.duerpelfest-ohligs.de

Meer für Sie
SCHÄLTE
www.fischschaelte.de

Fisch ...von seiner besten Seite...

Dem Fischgourmet wird qualitativ hochwertiger und absolut frischer Fisch in **„Bio-Qualität"** aus diesem Segment präsentiert.
Bio St Patrick Lachs, Bio-Loup de Mer, Bio-Dorade sind nur einige Beispiele.
Aus **„nachhaltiger Fischerei",** zum Beispiel aus der Nordsee, dem Nordost-Atlantik oder dem Nord-Atlantik werden unter wissenschaftlichen Gesichtspunkten – Fischerei-Regionen festgelegt, wo gefischt werden darf bzw. wo das Angelgebiet zur *Regeneration des Fischbestandes* geschont wird.

Testen Sie unser Angebot. Natürlich können Sie auch unsere schmackhaften Fischgerichte „Direktschlemmen" oder „Mitnehmen".

Qualität aus Tradition

Stephan & Patrick Schälte sowie das Schälte-Team.

Düsseldorfer Str. 92 · Solingen-Ohligs · Tel. 0212-26 812 40
Neuer Markt 56 · Haan · Tel. 02129-56 77 96 · Mittelstr. 59 · 40721 Hilden · Tel. 02103-963 2196

Kultur pur – eine ganze Nacht lang

Festival

Am 9. April gibt es in Solingen wieder ein spannendes Programm in acht Kultureinrichtungen und in neun Bussen.

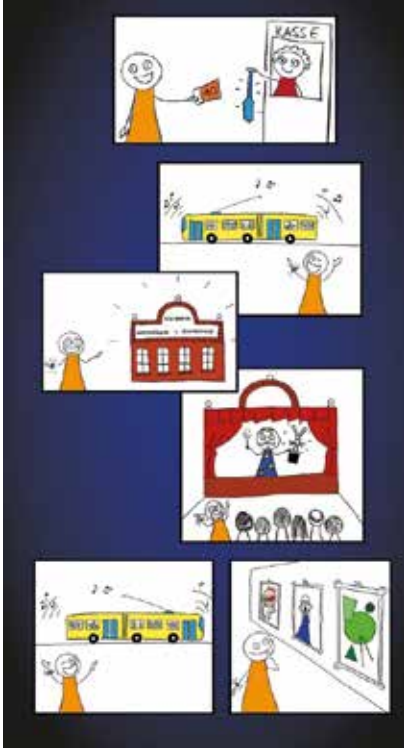

Über 100 Stunden Kulturangebote und Performance in acht Kultur-Einrichtungen und neun Programmbussen der Linien 683 und 681 erwarten die Solinger bei der Kulturnacht am Samstag, den 9. April, ab 18 Uhr. Zwischen Gräfrath, Merscheid und Burg präsentieren die „Kultursterne" der Stadt einen langen Solinger Abend voller Überraschungen mit einem Angebot für alle Sinne. Alles unterhaltsam erreichbar mit dem „Kombiticket". Und so geht's: Bändchen kaufen – am besten im Vorverkauf, dann kann man direkt von zu Hause aus mit dem Bus fahren. In den Bus einsteigen – in den insgesamt neun Programmbussen ist schon ordentlich was los. Dann aussteigen bei … Cobra, Industriemuseum, Theater und Konzerthaus, Kunstmuseum, Klingenmuseum oder Stadtbibliothek. Nach Schloss Burg fährt ein Pendelbus ab Krahenhöhe. Und: Spaß haben!

Solinger Kulturnacht, Samstag, 9. April, ab 18 Uhr, mit Programm an vielen Orten im gesamten Stadtgebiet und in O-Bussen, Eintritt: VVK 10 Euro, AK 15 Euro, Infos und Programm: www.kultur-nacht-solingen.de

SF IMMOBILIEN
Felicitas Selt

Professioneller Immobilienverkauf ist keine Frage des Glücks, sondern die Summe aus ehrlicher Arbeit und dem damit erworbenen Kundenvertrauen.

Als Ihr Makler vor Ort verfügen wir über alle relevanten Daten und Fakten: Aktuelle Entwicklungen, Trends sind uns bestens vertraut. Unsere Kunden beraten wir über die Qualitäten einzelner Lagen und Stadtteile, ebenso über die Regional gängigen Konditionen. Wir bewerten Immobilien objektiv, um einen realistischen Verkaufspreis zu ermitteln. Unseren Kunden bieten wir umfassende Dienstleistungen, um ein Objekt Ziel gerichtet zu vermarkten..

SF-Immobilien Inh. Felicitas Selt e. K.
Am Pohligsfeld 30, 42699 Solingen, Telefon: 0212-2625 052
Fax: 0212-262525-18, Mobil: 0171-5255212, E-Mail: info@sf-immo.de | www.sf-immo.de

Seltsames Verhalten live erleben

Kabarett

Knacki Deuser präsentiert am 22. April auf Schloss Burg mit seinem Programm Live-Stand-up vom Feinsten.

Klaus-Jürgen „Knacki" Deuser ist Deutschlands Comedy Coach Nr. 1 und einer der kreativsten Köpfe der deutschen Comedy-Szene. Formate wie Night-Wash, das ZDF-Neo-Comedy-Lab, die 1Live-Hörsaal-Comedy, die SWR3-Spaßkantine oder auch das Deutsche Stand-up-Festival sind von ihm entwickelt worden. Aber so gerne er auch schreibt, coacht und produziert, sein Lieblingsort ist und bleibt die Bühne. Mit seinem Programm „Seltsames Verhalten" präsentiert er wieder Stand-up vom Feinsten.
Ein Mann, ein Mikro und vielleicht noch einen Barhocker – mehr braucht es bei Klaus-Jürgen „Knacki" Deuser nicht für ein Programm aus Anekdoten, Wortwitz und kurioser Situationskomik. Mit ein paar Überraschungen und einem Gastkünstler im Gepäck zeigt der Stand-upper dem Publikum seine Sicht der Dinge. Das Fazit: saukomisch. Stand-up im amerikanischen Stil, reduziert und direkt.
Knacki Deuser: „Seltsames Verhalten". Eine Hommage an den „American-Style Stand-up", Freitag, 22. April, Schloss Burg, Eintritt 20 Euro, www.schlossburg.de

SPRING-OPENING

AGL Homers Candice Cooper abro UGG Pretty Ballerinas Reptile's House

La Scarpa – exklusive Schuhmode

„La Scarpa" ist Simone Plätzer. Simone Plätzer ist „La Scarpa".

Seit fast fünfundzwanzig Jahren ist „La Scarpa" in Solingen-Ohligs auf der Emdenstraße DIE Schuhadresse. Mit Liebe und Leidenschaft präsentiert die Schuhexpertin ausgesuchte, internationale Kollektionen.
„Schuhe und Accessoires machen jedes Outfit erst perfekt", weiß Simone Plätzer, die mit ihrem Team für eine ehrliche, typgerechte und sehr persönliche Beratung steht.

Willkommen bei „La Scarpa" in Solingen!

La Scarpa
shoes & accessoires
Emdenstraße 15 · 42697 Solingen · Telefon 0212 / 74776
www.lascarpa-solingen.de

Wird wieder ein scharfes Wochenende

Messe

100 Teilnehmer aus 15 Ländern zeigen vom 30. April bis 1. Mai bei der Messer Macher Messe ihre Werke.

Das Deutsche Klingenmuseum in Solingen stellt wieder eine Vielzahl an kunstreichen Messern aus: Handgefertigte Messer von den Stars der internationalen Messermacherszene werden am ersten Maiwochenende im Deutschen Klingenmuseum in Solingen präsentiert und auch zum Kauf angeboten. Rund 100 Teilnehmer aus 15 Ländern kommen zur nunmehr 17. Messe in Solingen zusammen, ein spannendes Treffen von Kunsthandwerkern, Sammlern und Messerbegeisterten aus aller Welt. Und natürlich auch aus Solingen. MesserMacherMesse, 30. April bis 1. Mai 2016, Deutsches Klingenmuseum Solingen, Klosterhof 4, www.messer-macher-messe.de

Ich bin stärker! Nein, ich!

Kino

Darauf haben Comicfilm-Fans gewartet: Batman gegen Superman. Das kann ja was werden ab 23. März im Cinemaxx.

Batman bekommt einen ernstzunehmenden Gegner: Denn der überragende Streiter für Recht und Ordnung (gespielt von Oscar-Preisträger Ben Affleck) in Gotham City fürchtet, dass selbst die Aktionen eines gottähnlichen Superhelden – Superman – außer Kontrolle geraten könnten, wenn er nicht ständig beaufsichtigt wird. Deshalb legt er sich jetzt mit dem meistverehrten modernen Retter in Metropolis an, während die Welt darüber streitet, welche Art Helden sie eigentlich braucht. Und da Batman und Superman nun einander bekämpfen, taucht unversehens eine neue Bedrohung auf, durch die die Menschheit in brisante Gefahren von ungeahnten Ausmaßen gerät ...
Was Marvel kann, können wir schon lange, dachte man sich bei DC Comics und lässt nun alle Superhelden, die was auf sich halten, gemeinsam auf der Leinwand auftreten. Batman vs Superman ist der Auftakt zur „Justice League"-Reihe. Und der beginnt im Cinemaxx Solingen mit der Preview am Mittwoch, den 23. März, um 20:45 Uhr natürlich in 3D.
Batman vs Superman, Comicspektakel von Zack Snyder, ab dem 23. März im Cinemaxx Solingen, www.cinemaxx-solingen.de

Diese Klingen klingen gut

Konzert

The Razorblades spielen am 22. April in der Cobra eine wilde Mischung verschiedener Stilrichtungen des Rock.

„Es gibt zu viel Mainstream", sagt Rob Razorblade, Gitarrist, Songwriter und Mastermind von THE RAZORBLADES. Er macht sein eigenes Ding – eine explosive Mischung aus Sixties-Surf Twang, Punkenergie, Rockabilly und Underground-Rock der 80er – all das zelebriert das Trio aus Wiesbaden am Freitag, den 22. April, in der Cobra. The Razorblades, Freitag, den 22. April, 20.30 Uhr, Cobra Solingen, Tickets ab 7 Euro im Vorverkauf.

Echt. Scharf. Werben.

Ihre Ansprechpartnerin: Jaqueline Pylla
Telefon: 02 12 / 299 202
E-Mail: jaqueline.pylla@solinger-tageblatt.de
Mummstraße 9 • 42651 Solingen

ENGELBERT – wertig – präsent – erfolgreich

Wertig:
Starke Fotografien,
spannende Reportagen,
aufregendes Layout

Präsent:
An 300 Auslegestellen in ganz
Solingen kostenlos zu haben

Erfolgreich:
Exzellente Abholzahlen
und bis zu 40.000 Leser pro Ausgabe

15 Minuten im ...

Steakhaus am Wasserturm

Löffelweise

Inhaber Imam Cakar serviert ein Dry-Aged-Steak, das dank seiner wochenlangen Trockenreifung fantastisch anders schmeckt.

Es schmeckt ... saftig ... kräftig ... nussig ... einfach genau richtig. Kein Zweifel: Dieses 300-Gramm-Rumpsteak ist perfekt. Und das liegt nicht allein daran, dass das Küchenteam des Steakhauses Wasserturm es auf den Punkt gebraten hat und mit einer köstlichen Salbei-Walnussbutter serviert. Es liegt insbesondere auch an der Art, wie es zuvor gereift ist.

„Wir sind die ersten, die in Solingen das Dry-Aging wiederbelebt haben", erklärt Imam Cakar, seit fünf Jahren Inhaber des Steakhauses an der Schlagbaumer Straße. Er hat Ende vergangenen Jahres in einen speziellen Kühlschrank investiert, in welchem er deutsches Angus Beef nach dem Einkauf noch weitere vier bis sechs Wochen reifen lässt. Während dieser Trockenreifung, deren Prinzip einst von Amerikas Ureinwohnern erfunden wurde, wird das Fleisch besonders mürbe und zart, bleibt saftig und bekommt einen nussigen Geschmack. Die dafür erforderliche Temperatur und Luftfeuchtigkeit wird ganz exakt eingestellt und elektronisch geregelt. Künftig will Cakar übrigens auch vermehrt Fleisch von Anbietern aus der Region einkaufen. Für ENGELBERT bereitet Steakhaus-Koch Martin

Moratore ein Angus-Steak an Gemüse nach Toskana-Art zu, garniert mit leckeren grünen Bohnen und – das gibt es auf der Speisekarte eigentlich nicht, sondern nur auf besonderen Wunsch – mit selbstgemachten Streichholzpommes.

Nur die Uhr stellen, bringt nicht viel

Nicht länger als eine halbe Stunde dauert die gesamte Zubereitung, bei der, insbesondere auch beim Gemüse, am Knoblauch nicht gespart wird.
Was die Garzeit des Steaks angeht, so kommt es nicht nur auf die Wünsche des Gastes, sondern auch aufs Fingerspitzengefühl des Kochs an. „Jedes Steak ist anders", sagt Moratore. Allein die Uhr zu stellen reicht nicht. Er beweist das erforderliche Fingerspitzengefühl, denn das Steak ist auf den Punkt gebraten.

Und weil das Auge bekanntlich mitisst, wird das Dry-Aged-Steak auf einer bergischen Schieferplatte angerichtet, bevor wir es anschneiden dürfen. Es ist etwas teurer als die klassischen Steaks am Wasserturm, aber nach den ersten Bissen wird klar: Es ist jeden Cent wert. Wer den besonderen Geschmack dieses speziell gereiften Fleisches ebenfalls erleben will, sollte dieses vor seinem Restaurantbesuch am besten vorbestellen.

Ganz oben links: Markus Moratore und sein Assistent bereiten das Dry-Aged-Steak zu. Oben: Steakhaus-Chef Imam Cakar serviert den Fleischleckerbissen auf einer bergischen Schieferplatte. *Alle Fotos: Christian Beier*

Das Gewinnspiel

Gewinnen Sie ein Essen für zwei Personen inklusive eines Getränks im Wert von 50 Euro im Steakhaus.
Hier die Preisfrage: Wie heißt die Technik der vier- bis sechswöchigen Trockenreifung auf Englisch?
Mailen Sie die Antwort an redaktion@engelbert-magazin.de
Einsendeschluss ist der 20. Mai 2016

Der Rechtsweg ist ausgeschlossen. Mitarbeiter des Medienhauses B. Boll und deren Angehörige dürfen nicht teilnehmen. Eine Barauszahlung ist nicht möglich.

Steakhaus am Wasserturm
Schlagbaumer Straße 125
42653 Solingen
Telefon: (02 12) 54 81 21

Öffnungszeiten:
Di-Sa 17-23 Uhr
So + feiertags 12-22 Uhr
www.steakhaus-wasserturm.de

Alle Fotos: Christian Beier

Der fährt voll auf Zukunft ab

Fahrspaß

Der VW Passat GTE vereint Elektro- und Benzinmotor auf kongeniale Weise. Und bietet darüber hinaus Raum, Komfort und ein Fahrgefühl, das Maßstäbe setzt.

Ist der schon an? Wirklich? Nee, jetzt mal im Ernst. Der ist doch nicht an. Doch, ist er. Und das, was man während der Fahrt hört, stammt auch nicht von seinem Motor, sondern vom Radio. Und von den anderen Autos. Denn der Passat Variant GTE gleitet fast völlig geräuschlos dahin. Wer mag, kann auch ziemlich zügig gleiten, denn rein elektrisch schafft es der riesige Variant in unter fünf Sekunden auf Tempo 60. Während unserer Testfahrt, die uns vom Autohaus von Keitz in Merscheid einmal durch Solingen führt, verzichten wir auf den Benzinmotor fast komplett. Können wir auch. Denn die Technik des Plug-in-Hybrid ist darauf ausgelegt, dass man kürzere Strecken komplett elektrisch zurücklegen kann.

Eine ganz normale Steckdose reicht für das Aufladen aus

Bis zu 50 Kilometer fährt der Passat GTE rein elektrisch. Das wiederum reicht für die meisten Menschen im Übrigen locker, um zur Arbeit und wieder nach Hause zu kommen. Entweder am Arbeitsplatz oder daheim oder auch an einer der immer zahlreicheren Ladestationen steckt man das Kabel zum Aufladen in eine ganz normale Steckdose. Die kann sich außen am Haus befinden oder in der Küche, völlig egal. Und nach wenigen Stunden ist der Akku wieder vollständig geladen. Klingt ganz simpel? Ist es auch! Denn der Passat macht ein energie- und spritsparendes Fahren unfassbar einfach. Und sehr bequem. Das fürs Laden erforderliche Spezialkabel wird natürlich mitgeliefert.
Welcher Aufwand indes in der Technik unter der Motorhaube

So einfach geht das: Verkaufsberater Dennis Rose schließt das Ladekabel am Kühlergrill des Passat an. Unten: Das blaue GTE-Zeichen steht für die Elektromobilität.

steckt, lässt sich nur erahnen. Wenn ein Mechatroniker des Autohauses von Keitz den neuen VW Passat GTE warten will, braucht er dafür erst einmal eine einjährige Fortbildung. So komplex und aufwendig ist die Plug-in-Hybridtechnik unter der Haube des aktuellen Flaggschiffs der Wolfsburger. In Summe verfügt dieses über zwei Motoren, die eine so genannte Systemleistung von 218 PS erbringen. Der Fahrer selbst entscheidet, welchen Motor er wann nutzt. Nach dem Start fährt der Passat grundsätzlich rein elektrisch, sofern der Akku entsprechend geladen ist. Allein der Elektromotor leistet 115 PS, und bis zu 130 km/h kann man auch rein elektrisch fahren – mal ehrlich: Mehr geht doch auf der Autobahn meist eh nicht. Der Bordcomputer (mit dem man sich durchaus mal ein, zwei Tage befassen sollte, um zu verstehen, was da um einen herum im Auto so passiert) informiert den Fahrer genau über die Reichweite des Akkus und natürlich die des Benzinmotors. Die große Sorge, mangels Akkuleistung plötzlich liegen zu bleiben, die manchen Käufer vom Kauf eines reinen Elektroauto abhält, ist hier völlig unbegründet: Als während unserer Fahrt der Akku des Elektro-

Küchen-Qualität vom Tischlermeister!

Eine gemeinsame Leidenschaft teilen wir als inhabergeführtes Küchenstudio mit unseren Kunden: ein außerordentliches Faible für innovative Küchen und Hausgeräte. Wir schätzen gutes Design, beste Qualität und investieren in besondere Marken.

Mit Poggenpohl – neben Miele – stehen Ihnen als anspruchsvollem Kunden einige der weltweit renommiertesten Marken dieses Fachs zur Verfügung. Die ästhetische und technische Qualität insbesondere der Poggenpohl-Küche wird regelmäßig mit internationalen Design-Preisen bedacht.

Wir freuen uns, Ihren Küchentraum durch individuellste Beratung und excellente Ausführung bei der Planung und Aufbau wahr machen zu dürfen.

HUNOLD
Innovative Küchen und Hausgeräte

Höhscheider Straße 35-39
42699 Solingen

Telefon (0212) 22 67 50
Telefax (0212) 22 67 51 5

info@hunold-kuechen.de
www.hunold-kuechen.de

motors zur Neige geht, schaltet die Motorelektronik automatisch auf den Benzinmotor um. Dieser leistet alleine 156 PS, verbraucht aber wenig Sprit. Nicht nur das: Mit jedem Bremsvorgang wird Energie gewonnen, die wiederum in die Batterie des Elektromotors eingespeist wird. Wer möchte, kann aber auch während der Fahrt zwischen Benzin- und Elektromotor hin- und herwechseln: Einfach das Gaspedal einmal durchtreten oder auch den GTE-Button drücken, und beide Motoren arbeiten mit voller Leistung. Und die spürt man. VW hat indes nicht nur in die Motorentechnik viel investiert, sondern in das gesamte Auto-Erlebnis. Sämtliche relevanten Assistenzsysteme sind an Bord. Wer möchte, kann sich alle wichtigen Infos während der Fahrt dank des Head-up-Displays in die Frontscheibe projizieren lassen.

Zahlreiche Assistenzsysteme unterstützen den Fahrer

Das System „Front Assist" beobachtet die Umgebung und bietet eine Notbremsfunktion für die Stadt. Sollte der Fahrer also einmal unaufmerksam sein und ein Fußgänger das Auto (auch wegen des fast kaum hörbaren Motors) nicht bemerken, denkt das Auto eben mit. Und wenn der Fahrer einmal müde wird und den Passat plötzlich nicht mehr im Griff hat, merkt dieser das.

Apropos im Griff haben: Dass wir, gerade unterwegs durch Wald, in einem fast fünf Meter langen Kombi sitzen, ist dank des perfekten Handlings kaum spürbar. Was dagegen insbesondere auch die Passagiere im Fond spüren, ist der enorme Raum. Dafür war der Passat Variant schon immer bekannt, ebenso wie für die riesige Ladefläche. Diese ist auch

Unten rechts: Der Bordcomputer informiert über die Reichweite des Elektromotors. Ganz unten links: Unter der Motorhaube steckt links der TSI- und rechts der Elektromotor. Ganz unten rechts: In den Kofferraum passt ordentlich was rein.

in Zeiten der Elektromobilität kein bisschen geschrumpft, da die Hochleistungsbatterie mittig unter dem Fahrzeug verbaut wurde. Für einen optimalen Schwerpunkt. Und weil die Wolfsburger auch beim Interieur viel Liebe zum Detail bewiesen haben, zum Beispiel durch das dezente blaue Ambient-Licht, fühlt man sich im Passat wie zu Hause.

Gibt es ein perfekteres Familienauto? Eines, in dem man zum Beispiel zügig und sicher in den Urlaub fahren und dort vor Ort rein elektrisch unterwegs sein kann? Eines, dass im Alltag mit ganz wenig oder sogar komplett ohne Benzin auskommt? Und das innen wie außen einfach einen richtig guten Auftritt hinlegt? Wohl kaum. Denn der Passat GTE Variant ist einfach gut.

www.vonkeitz.de

Gabriele von Keitz überreicht ENGELBERT-Redakteur Daniel Juhr den Schlüssel des VW Passat GTE Variant. Der Schlüssel wird zur Zündung nicht gebraucht. Hier reicht das Drücken des Startknopfes.

VW Passat Variant GTE mit TSI Plug-In-Hybrid
Elektoromotor: 115 PS
Benzinmotor: 156 PS
Systemleistung beide Motoren zusammen: 218 PS
Kraftstoffverbrauch kombiniert 1,7 Liter, Effienzklasse A+
Beschleunigung von 0 auf 100 km/h in 7,4 Sekunden
Höchstgeschwindigkeit elektrisch 130 km/h, gesamt 225 km/h

Zahlreiche Testsieger bei City- und Trekking-Rädern...

...ob extra leicht, extra komfortabel oder extra günstig!

Grünstraße 7
Solingen-Ohligs
Tel.: 0212/79610

BIERNATH FAHRRÄDER

www.zweiraeder-biernath.de

Sie wissen, wie Sie essen sollten

Gesundheit

Im GesundheitsZentrum Ufergarten werden Diagnostik und Ernährungsberatung im Sinne des Patienten vereint.

Herbert Tang arbeitet im Außendienst. Er ist ständig unterwegs, schaufelt sich sein Essen zwischendurch rein, meist das falsche, trinkt zu wenig. Zum Routinecheck saß er im vergangenen Herbst bei seiner Hausärztin am Ufergarten 5 und fiel fast vom Stuhl: „Der Blutdruck ist zu hoch und die Leber zeigt im Ultraschall eine deutliche Verfettung. Außerdem sind die Leberwerte stark erhöht." Seine Ärztin, die Ernährungsmedizinerin Dr. Monika Pracht-Seidenstücker, brachte es so auf den Punkt: „Sie können weitermachen wie bisher und riskieren gesundheitliche Schäden wie Fettleber, Diabetes und Erkrankungen des Herz-Kreislaufsystems – oder Sie ändern etwas." Tang änderte etwas, machte eine Leberfastenkur, nahm 16 Kilo ab und senkte in der Folge seinen Blutdruck, und seine Leberwerte waren wieder im Normbereich.

Dies war das Ergebnis einer Ernährungsumstellung durch den Besuch des Stoffwechsel- und Ernährungskurses, in dem verschiedene Fachärzte um Dr. Pracht-Seidenstücker und Diplom-Oecotrophologin Kathrin Marten seit einem Jahr im Netzwerk zusammenarbeiten. Nötig hätten solch einen Kurs viele: „Ein Drittel aller Bürger hat eine Fettleber und weiß das gar nicht. Die Menschen wundern sich dann, wenn sie irgendwann an Diabetes Typ 2 erkranken", unterstreicht Dr. Dirk Uhlich. Besonders das innenliegende Bauchfett, welches man nicht sieht und deshalb auch nicht wahrnimmt, sei gefährlich. Dr. Pracht-Seidenstücker rät all ihren Patienten zu einer gesunden, bewussten Ernährung. Eine ausgewogene Mischung aus frischem Obst, Gemüse, Vollkornprodukten, viel Wasser sowie Fleisch und Fisch in Maßen – das bringt schon einiges, ebenso sollte man dem Übermaß an Süßigkeiten wie etwa Schokoriegeln einen Riegel vorschieben und sich natürlich genug bewegen. Warum aber kriegen es viele Menschen nicht

Blutdruck okay, Leberwerte auch: Dr. Monika Pracht-Seidenstücker ist zufrieden mit ihrem Patienten Herbert Tang.

in den Griff, sich so zu verhalten? „Das Angebot an ungesunden Lebensmitteln ist einfach zu groß und zu verführerisch", weiß Kathrin Marten. Für Sport fehlen zudem oft Zeit und Lust.

In ihren Ernährungskursen informieren Fachmediziner aus verschiedenen Disziplinen wie Psychosomatik, Sportmedizin und Ernährungsmedizin die Teilnehmer sehr präzise über die Inhaltsstoffe von Lebensmitteln und darüber, was diese im Körper verursachen. Zehn Wochen lang geht es im Kursraum am Ufergarten 5 um gesundheitsbewusste Ernährung, die Zubereitung der Lebensmittel, eine daraus resultierende Gewichtsreduktion und später dann darum, das neue Gewicht zu halten. Was sind sichtbare und versteckte Fette? Wie wirken sich Eiweiße auf die Sättigung aus? Das sind nur zwei der Kernfragen. Mit den Kursinhalten werden die Patienten da abgeholt, wo sie stehen. Es geht nicht nur um ernährungswissenschaftliche Erkenntnisse, sondern auch um Motivation, um den Jojo-Effekt, um psychische Stärke und um Achtsamkeit – immer mit dem Ziel, das Gewicht langfristig zu reduzieren, dann zu halten und den Stoffwechsel umzustellen. Dabei geht es nicht darum, sich selbst alles zu verbieten, zumal eine gesunde Ernährung sehr gut schmecken kann.

„Man darf sich auch was gönnen, nur in Maßen und nicht on top", unterstreicht Dr. Monika Pracht-Seidenstücker.
Kathrin Marten bietet einmal im Monat eine Gesprächsrunde zur langfristigen Sicherung des erreichten Erfolges an. Erfreulicherweise beteiligen sich die gesetzlichen Krankenkassen nach Antragstellung an den Kosten.
Damit es gar nicht erst zu Erkrankungen oder einer weiteren Gewichtszunahme kommt, empfiehlt es sich, die eigenen Leber- und Blutdruckwerte regelmäßig checken zu lassen. Auch ein Ausmessen der eigenen Taille ist hilfreich: „Die von Frauen sollte einen Umfang von 88, die von Männern einen von 102 Zentimetern nicht überschreiten", raten die Expertinnen. Ihr Patient Herbert Tang hatte ihn überschritten. Und schlug erfolgreich die Gegenrichtung ein.

Mehr Infos: GesundheitsZentrum Ufergarten Tel. (02 12) 38 34 034

In ihren Ernährungskursen vermittelt Diplom-Oecotrophologin Kathrin Marten gemeinsam mit verschiedenen Medizinern den Teilnehmern des Stoffwechsel- und Ernährungskurses die Grundlagen einer gesunden Ernährung.

Alle Fotos: Uli Preuss

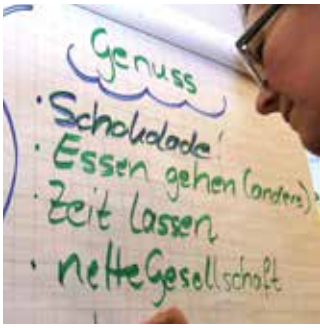

Ab ins Beet

Hobby

Den Traum vom eigenen Garten haben viele Menschen. In Solingen kann man Gemüsegärten jetzt anmieten. Oder gewinnen: Denn ENGELBERT verlost zwei!

Wissen, wo mein Gemüse herkommt. Es idealerweise sogar selbst anbauen und ernten. Und dabei immer draußen in der Natur sein. Schöne Vorstellung? Mit „meine ernte" wird sie auch für diejenigen wahr, die keinen eigenen Garten zu Hause haben: Solingen ist einer von deutschlandweit 30 Standorten, wo angehende Gärtner ein Stück Garten mieten können und gleichzeitig die Tricks und Kniffe für das Anbauen von eigenem Gemüse erlernen können. Erstmals arbeitet das Unternehmen aus Bonn in dieser Saison mit dem Solinger Bauer Bachhausen zusammen und bietet dort Gemüsegärten zum Mieten an – 45 Quadratmeter Garten können zum Beispiel für 199 Euro pro Saison gemietet werden. Es gibt das Ganze auch in der Familiengröße. Die Flächen werden im April druch Bauer Bachhausen mit über 20 verschiedenen Gemüsesorten bepflanzt und besät, von der Kartoffel bis zur Karotte. Anfang März fand der erste Workshop zum Anziehen von Gemüse statt, aber auch in den nächsten Wochen kann man

noch prima ins Gärtnerleben einsteigen. Die Gartensaison beginnt am Samstag, 23. April um 16 Uhr mit der feierlichen Eröffnung der Gemüsegärten. Wer mitmacht, profitiert gerade als Neuling vom umfangreichen Wissen von Bauer Bachhausen. Seit 2009 bietet „meine ernte" in Zusammenarbeit mit landwirtschaftlichen Betrieben Gemüsegärten zum Mieten an. Die saisonalen Gemüsegärtner pflegen, ernten und pflanzen in ihrem Gemüsegarten und können eine ganze Saison lang den persönlichen Bedarf an Gemüse und Blumen decken. Anfang Februar ist zudem das erste Buch der Gärnterprofis erschienen: „Das 100% Ernte-Glück-Buch".

Wie Sie ein Stück Gemüsegarten gewinnen, erfahren Sie auf der nächsten Seite!

www.meine-ernte.de

Ob Freunde, Familie, Singles, Hobbyköche, Gourmets oder Vegetarier: Gemüsegärtner kann jeder sein. Und nicht nur das Verzehren, sondern schon das Anbauen des eigenen Gemüses an der frischen Luft ist ein Stück Lebensqualität.

Alle Fotos: meine ernte

BÄHREN & CO

IMMOBILIENAGENTUR

IMMOBILIEN SACHKUNDIG
BEWERTEN & VERKAUFEN!

www.baehren-co.de Tel. 520 88 13-0

Garten gewinnen!

Gewinnspiel

Bewerben Sie sich bis 10. April bei ENGELBERT und „meine ernte“ und bauen Sie Ihr eigenes Gemüse an!

Sie haben Lust auf einen eigenen kleinen Garten? Sie finden, dass selbst geerntetes Gemüse doch mit Abstand am besten schmeckt? Und, ganz wichtig, das alles ist Ihnen auch gute zwei Stunden die Woche wert, um sich mit Herzblut, Engagement und viele Liebe um Ihren Garten zu kümmern? Das trifft sich gut! Denn ENGELBERT und „meine ernte“ verlosen für die Saison 2016 (April bis Oktober 2016) ZWEI Gemüsegärten bei Bauer Bachhausen die sich in der Nähe des Schloss Grünwald befinden. Die beiden Gemüsegärten sind je rund 45 Quadratmeter groß und bieten rund zwei Meter von jeder der 22 gepflanzten Gemüsesorten.

Machen sie mit: Schicken Sie bis 10. April 2016 eine Mail an redaktion@engelbert-magazin.de.

Fügen Sie ein Foto von sich und all jenen bei (Freunde, Familie, Kollegen), die Ihnen im Garten helfen werden, und schreiben Sie uns in zwei Sätzen, warum Sie die richtige Gärtnerin oder der richtige Gärtner für den ENGELBERT-Garten sind! Aus den originellsten Einsendungen ermitteln wir die beiden Gewinner und berichten in der nächsten Ausgabe von ENGELBERT über Ihre ersten Erfahrungen im Garten.

Der Rechtsweg ist ausgeschlossen. Mitarbeiter des Medienhauses B. Boll und deren Angehörige dürfen nicht teilnehmen. Barauszahlung ist nicht möglich.

NADINE NOVER

Nadine Nover Photography

Nadine Nover
Dipl.-Designerin

m +49 170 34 36 45 5
info@nadine-nover.de

www.nadine-nover.de
www.loveissweet.de

Entspann dich!

Die beim Fernsehen, so sagt man, ticken ja ein bisschen anders. Bisschen überdreht vielleicht? Keine Ahnung, man trifft die ja so selten. Wir hatten in den letzten Wochen das Glück, einige Fernsehleute kennenzulernen. Ja, die ticken anders als viele andere, die man kennt. Weil sie so entspannt sind!

Und das in dieser schnelllebigen Branche, wo kein einziger Tag ist wie der andere. Oder gerade deswegen? Als wir RTL-Mann Malte Kruber im Kölner Sender trafen und mit ihm durch die Flure liefen, wurde er permanent von strahlenden Menschen begrüßt. Und zu seiner aktuellen Sendung beglückwünscht. Einfach so, von Leuten, die richtig gut drauf waren. Ja, sagen Sie jetzt, die haben ja auch gut reden, die beim Fernsehen, mit so einer Position. Aber es sind auch nur Menschen. Und ihre Jobs sind ihnen nicht zugeflogen, sondern das Ergebnis harter Arbeit und so manch ungequemer Entscheidung, die getroffen werden musste. Und verbunden mit einer Menge Stress, den man aushält, gerade weil man in der Öffentlichkeit steht. Oder vor allem an Einschaltquoten gemessen wird. Die Fernsehmenschen, die wir zuletzt getroffen haben, waren jedenfalls sehr entspannt. Total nett. Kein bisschen abgehoben oder so. Weil sie das gar nicht nötig haben.

Es sind Begegnungen wie diese, die einen begleiten. Weil man sich fragt: Mensch, rege ich mich nicht vielleicht viel zu oft über viel zu viel Blödsinniges auf? Sollte ich mich nicht auch einfach mal öfter entspannen? Versuchen wir es doch einfach mal. Scheint jedenfalls Spaß zu machen!

Ich wünsche Ihnen ein entspanntes Frühjahr!

Ihr Daniel Juhr

Impressum

Verlag:
B. Boll, Verlag des Solinger Tageblattes GmbH & Co. KG
Mummstraße 9
42651 Solingen

Herausgeber:
Michael Boll, V. i. S. d. P.

Projektleitung, Redaktion, Texte, Gestaltung und Reinzeichnung:
Juhr Verlag

Fotografen:
Christian Beier, Uli Preuss

Modeshooting:
Nadine Nover
Titelbild:
Nadine Nover

Weitere Bildquellen:
Siehe Artikel

Schlusskorrektur:
Daniela Neumann

Anzeigen (verantw.):
Jörg Laus

Druck:
Druck- und Verlagshaus Fromm GmbH & Co. KG
Breiter Gang 10-16
49074 Osnabrück

Auflage:
10.000 Exemplare

Es gilt die Anzeigenpreisliste 3, Januar 2014

Der nächste **ENGELBERT** erscheint im Juni 2016

SUZUKI

Way of Life!

...für Sie!

Werden Sie jetzt Auto-Botschafter

Auto-Botschafter - das neue Netzwerk

AUTO-Treffpunkt STAMM GmbH

Bismarckstr. 41-43
42659 Solingen
Tel. 0212 81 17 09
info@auto-stamm.de
www.auto-stamm.de

Volksbank. Wir sind die Bank für das Bergische Land.

Damit kleine und große Wünsche keine Träume bleiben.
Meine Bank kann!

www.voba-rsg.de

Volksbank
Remscheid-Solingen eG

... Ihre Bank im Bergischen Land